

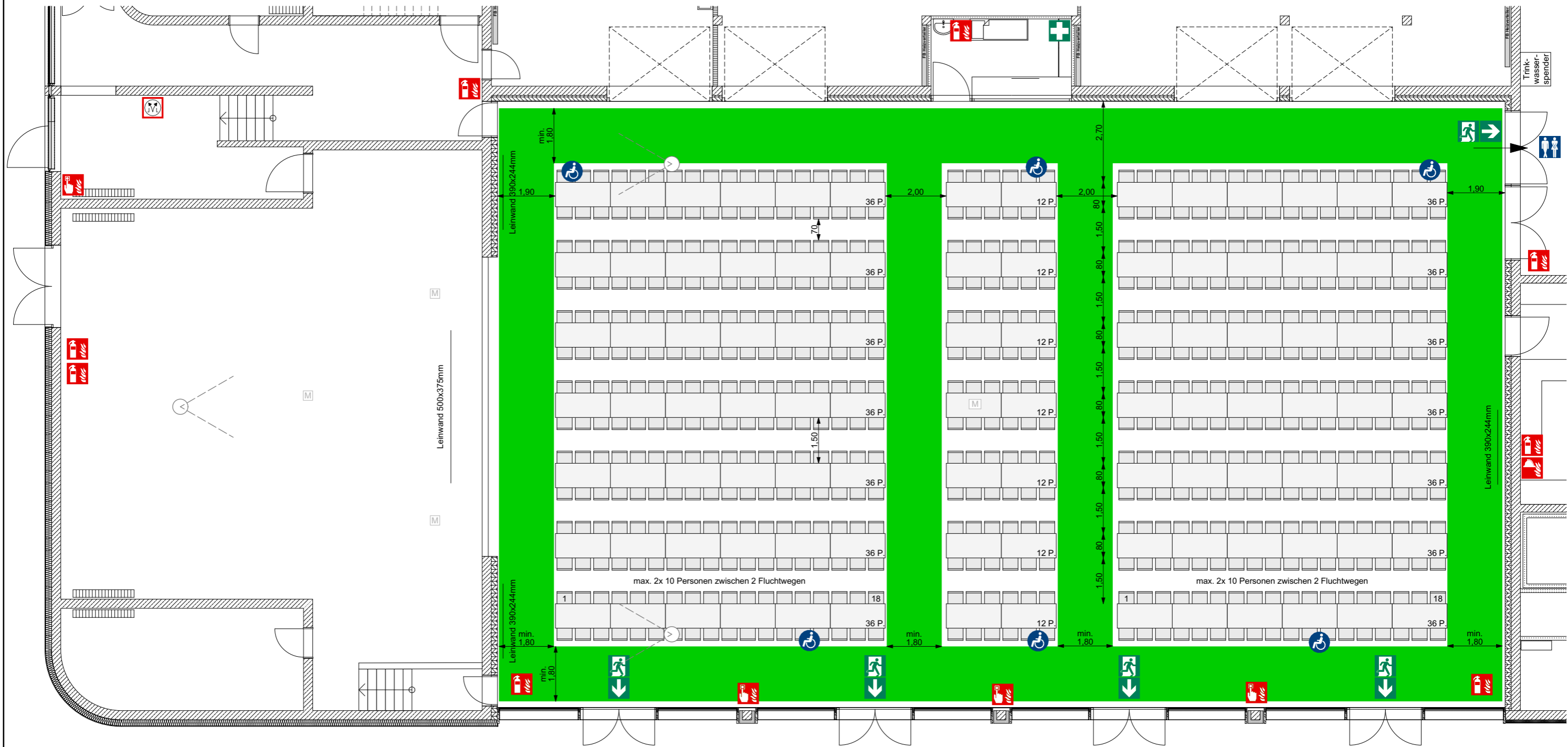







# BELEGUNGSPLAN - BIBRISHALLE-MZH

## 588 Sitzplätze an 98 Tischen



-  Feuerlöscher
-  Feuermelder
-  Erste-Hilfe
-  Fluchtweg
-  Barrierefreier Sitzplatz
-  Fluchtweg muss freigehalten werden
-  Medien-Bodentank
-  Beamer

### Raumausstattung

#### Möblierung zur dargestellten Belegung

98 Tische 1,80 m x 0,80 m  
588 Stühle

**Standardausstattung**  
100 Tische 1,80 m x 0,80 m  
600 Stühle  
(Für Mensa und MZH gemeinsam)

### Rahmenbedingungen zur Raumnutzung

**Versammlungsstätte (§1 (1) VStättVO)**  
Fläche 658 m<sup>2</sup>  
Anordnung der Sitzreihen nach VStättVO §10

**WC-Anlagen**  
Die WC-Anlagen befinden sich im Erdgeschoss.  
Zugang über Mensa.

### Rettungswege

Geforderte Fluchtwegebreite  $\geq 1,20$  m je 200 Pers.  
VStättVO §7 (4) 2.  
Fluchtwegebreite Rollstuhl  $\geq 1,00$  m  
Fluchtwege:  
- direkt nach Außen  
- über Mensa  
- über Nebeneingang

Der Mieter/Nutzer verpflichtet sich die geforderten Flucht- und Rettungswege zu jedem Zeitpunkt, ab Beginn der Miet- und/oder Nutzungsphase, entsprechend der Vorgaben zur Verfügung zu stellen und freizuhalten.

### Brandschutz

Es sind keine offenen Feuer, Pyrotechnik oder ähnliches gestattet.  
Rauchmaschinen sind ohne eine schriftliche Genehmigung unzulässig.  
Der Veranstalter /Nutzer /Mieter hat dafür Sorge zu tragen, dass alle ortsveränderlichen elektronischen Betriebsmittel/Geräte, die nicht Teil der Versammlungsstätte sind nach DGUV V3 geprüft sind und betrieben werden dürfen.

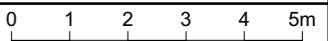

## Variante 1: MZH (588 Sitzplätze)

Brücken Straße 17, 89542 Herbrechtingen



# BELEGUNGSPLAN - BIBRISHALLE-MZH

## 546 Sitzplätze an 91 Tischen

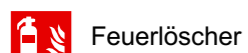
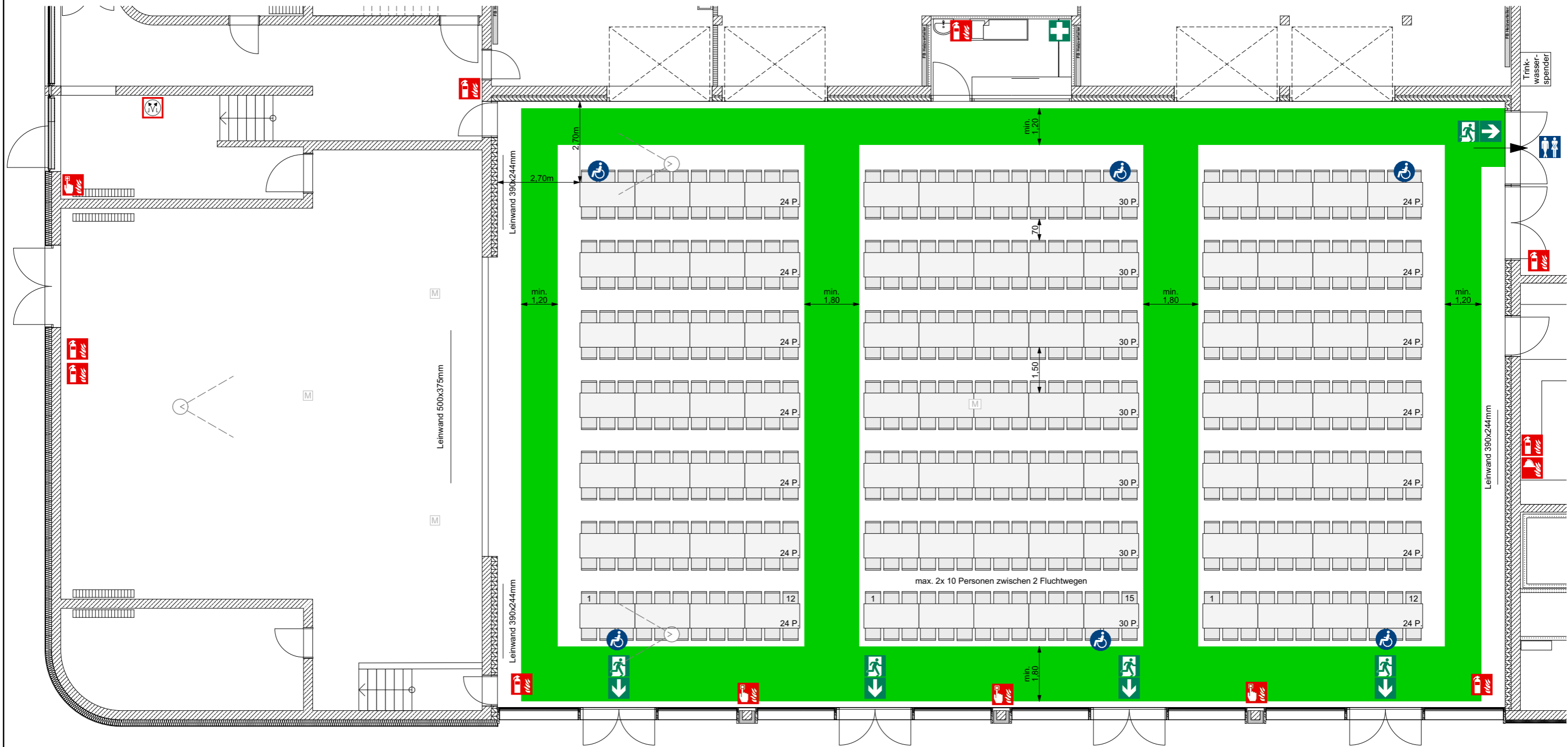

Feuerlöscher



Medien-Bodentank



Feuermelder



Beamer



Erste-Hilfe



Fluchtweg



Barrierefreier Sitzplatz



Fluchtweg muss freigehalten werden

### Raumausstattung

#### Möblierung zur dargestellten Belegung

91 Tische 1,80 m x 0,80 m  
546 Stühle

#### Standardausstattung

100 Tische 1,80 m x 0,80 m  
600 Stühle  
(Für Mensa und MZH gemeinsam)

### Rahmenbedingungen zur Raumnutzung

#### Versammlungsstätte (§1 (1) VStättVO)

Fläche 658 m<sup>2</sup>  
Anordnung der Sitzreihen nach VStättVO §10

#### WC-Anlagen

Die WC-Anlagen befinden sich im Erdgeschoss.  
Zugang über Mensa.

### Rettungswege

Geforderte Fluchtwegebreite  $\geq 1,20$  m je 200 Pers.

VStättVO §7 (4) 2.  
Fluchtwegebreite Rollstuhl  $\geq 1,00$  m

Fluchtwege:

- direkt nach Außen
- über Mensa
- über Nebeneingang

Der Mieter/Nutzer verpflichtet sich die geforderten Flucht- und Rettungswege zu jedem Zeitpunkt, ab Beginn der Miet- und/oder Nutzungsphase, entsprechend der Vorgaben zur Verfügung zu stellen und freizuhalten.

### Brandschutz

Es sind keine offenen Feuer, Pyrotechnik oder ähnliches gestattet.  
Rauchmaschinen sind ohne eine schriftliche Genehmigung unzulässig.  
Der Veranstalter /Nutzer /Mieter hat dafür Sorge zu tragen, dass alle ortsveränderlichen elektronischen Betriebsmittel/Geräte, die nicht Teil der Versammlungsstätte sind nach DGUV V3 geprüft sind und betrieben werden dürfen.

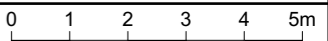

## Variante 2: MZH (546 Sitzplätze)

Brücken Straße 17, 89542 Herbrechtingen



# BELEGUNGSPLAN - BIBRISHALLE-MZH

## 588 Sitzplätze an 98 Tischen

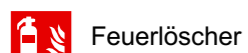
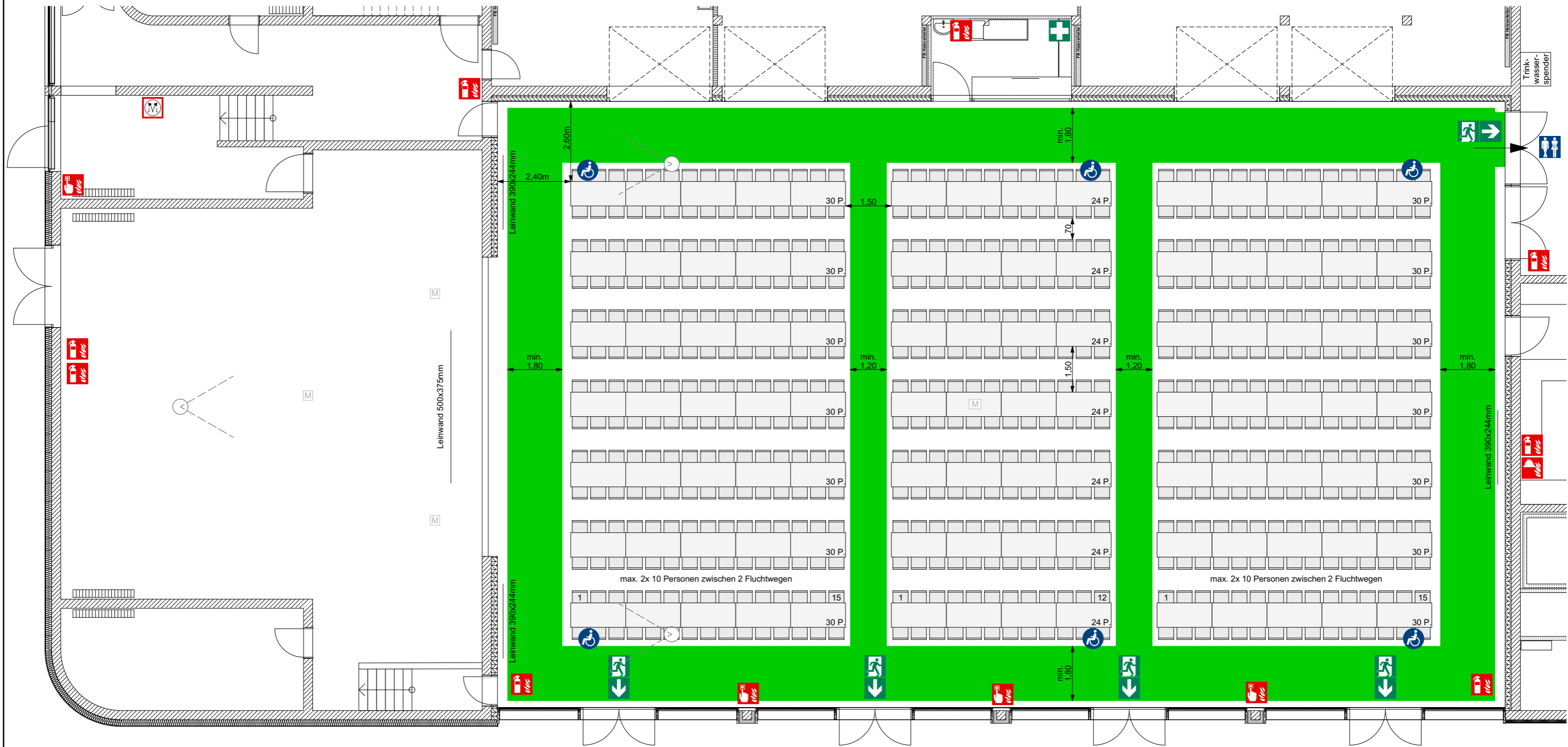

Feuerlöscher



Medien-Bodentank



Feuermelder



Erste-Hilfe



Fluchtweg



Barrierefreier Sitzplatz



Fluchtweg muss freigehalten werden

### Raumausstattung

#### Möblierung zur dargestellten Belegung

98 Tische 1,80 m x 0,80 m  
588 Stühle

#### Standardausstattung

100 Tische 1,80 m x 0,80 m  
600 Stühle  
(Für Mensa und MZH gemeinsam)

### Rahmenbedingungen zur Raumnutzung

#### Versammlungsstätte (§1 (1) VStättVO)

Fläche 658 m<sup>2</sup>  
Anordnung der Sitzreihen nach VStättVO §10

#### WC-Anlagen

Die WC-Anlagen befinden sich im Erdgeschoss.  
Zugang über Mensa.

### Rettungswege

Geforderte Fluchtwegebreite  $\geq 1,20$  m je 200

Pers.

VStättVO §7 (4) 2.

Fluchtwegebreite Rollstuhl  $\geq 1,00$  m

Fluchtwege:

- direkt nach Außen
- über Mensa
- über Nebeneingang

Der Mieter/Nutzer verpflichtet sich die geforderten Flucht- und Rettungswege zu jedem Zeitpunkt, ab Beginn der Miet- und/oder Nutzungsphase, entsprechend der Vorgaben zur Verfügung zu stellen und freizuhalten.

### Brandschutz

Es sind keine offenen Feuer, Pyrotechnik oder ähnliches gestattet.  
Rauchmaschinen sind ohne eine schriftliche Genehmigung unzulässig.  
Der Veranstalter /Nutzer /Mieter hat dafür Sorge zu tragen, dass alle ortsveränderlichen elektronischen Betriebsmittel/Geräte, die nicht Teil der Versammlungsstätte sind nach DGUV V3 geprüft sind und betrieben werden dürfen.

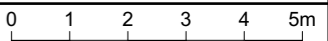

## Variante 3: MZH (588 Sitzplätze)

Brücken Straße 17, 89542 Herbrechtingen



# BELEGUNGSPLAN - BIBRISHALLE-MZH

## 930 Sitzplätze, 31 Reihen

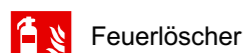
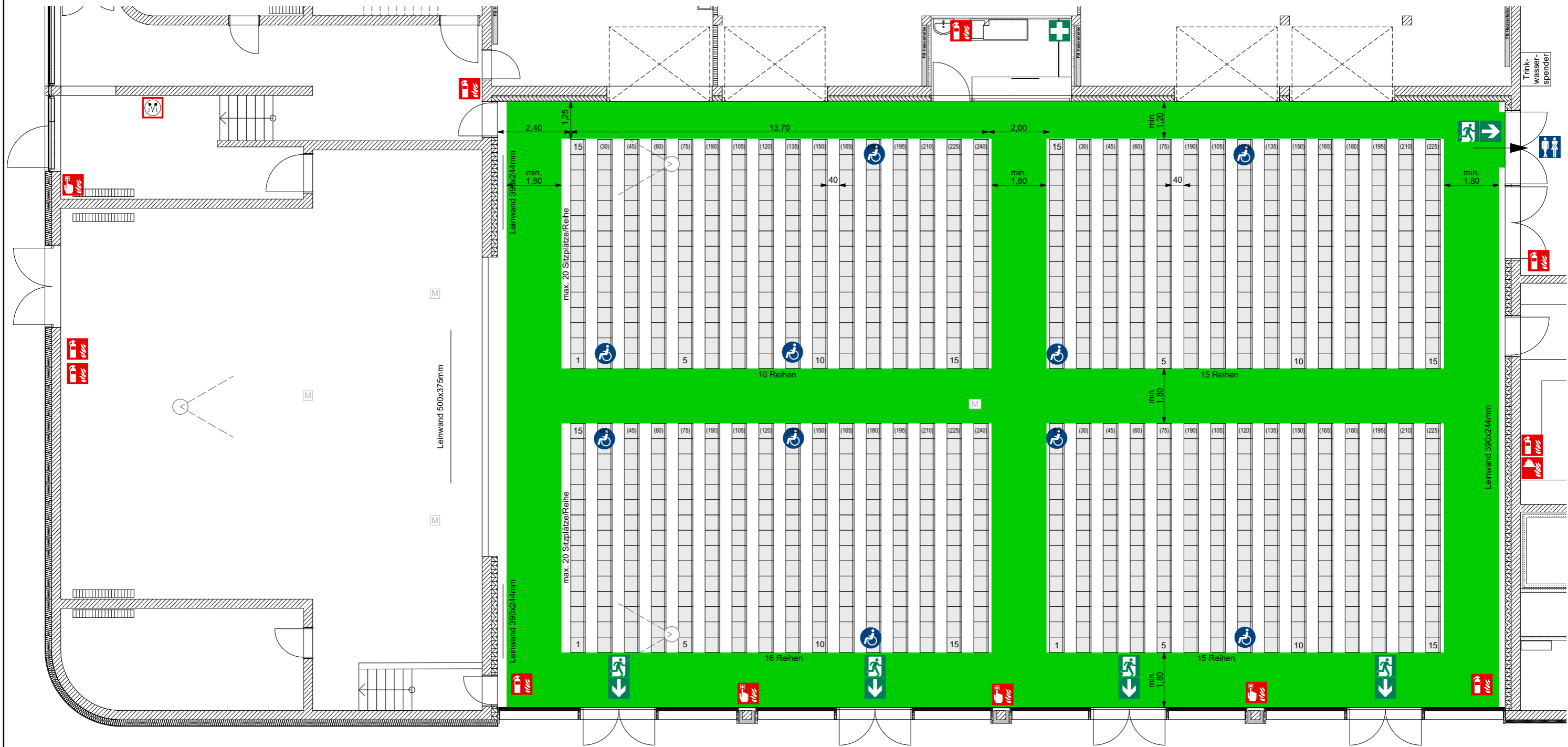

Feuerlöscher



Medien-Bodentank



Feuermelder



Erste-Hilfe



Fluchtweg



Barrierefreier Sitzplatz



Fluchtweg muss freigehalten werden

### Raumausstattung

#### Möblierung zur dargestellten Belegung

930 Stühle  
in 31 Reihen

**Standardausstattung**  
100 Tische 1,80 m x 0,80 m  
600 Stühle  
(Für Mensa und MZH gemeinsam)

### Rahmenbedingungen zur Raumnutzung

**Versammlungsstätte** (§1 (1) VStättVO)  
Fläche 658 m<sup>2</sup>  
Anordnung der Sitzreihen nach VStättVO §10

**WC-Anlagen**  
Die WC-Anlagen befinden sich im Erdgeschoss.  
Zugang über Mensa.

### Rettungswege

Geforderte Fluchtwegebreite  $\geq 1,20$  m je 200 Pers.  
VStättVO §7 (4) 2.  
Fluchtwegebreite Rollstuhl  $\geq 1,00$  m  
Fluchtwege:  
- direkt nach Außen  
- über Mensa  
- über Nebeneingang

Der Mieter/Nutzer verpflichtet sich die geforderten Flucht- und Rettungswege zu jedem Zeitpunkt, ab Beginn der Miet- und/oder Nutzungsphase, entsprechend der Vorgaben zur Verfügung zu stellen und freizuhalten.

### Brandschutz

Es sind keine offenen Feuer, Pyrotechnik oder ähnliches gestattet.  
Rauchmaschinen sind ohne eine schriftliche Genehmigung unzulässig.  
Der Veranstalter /Nutzer /Mieter hat dafür Sorge zu tragen, dass alle ortsveränderlichen elektronischen Betriebsmittel/Geräte, die nicht Teil der Versammlungsstätte sind nach DGUV V3 geprüft sind und betrieben werden dürfen.

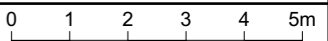

## Variante 4: MZH (930 Sitzplätze)

Brücken Straße 17, 89542 Herbrechtingen









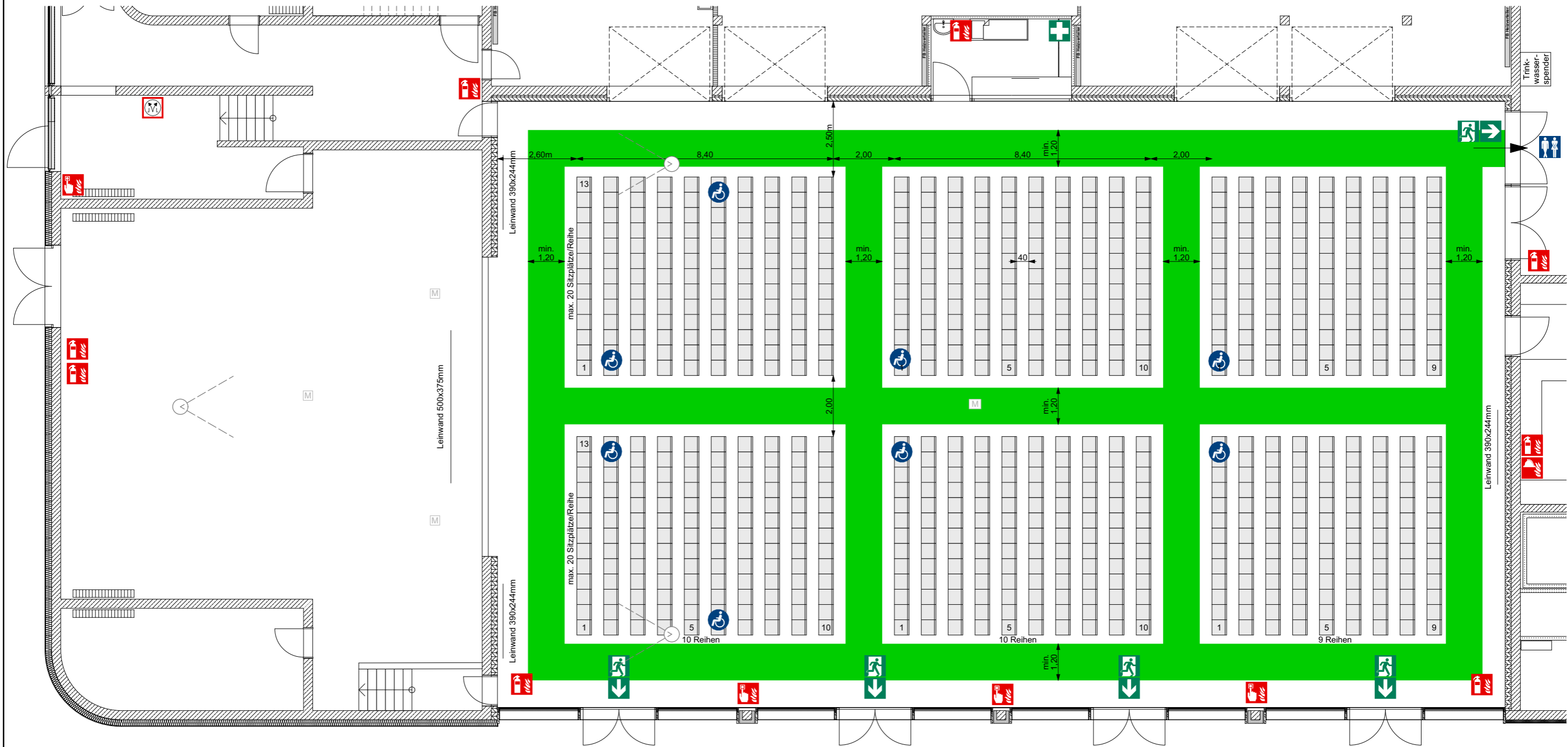

# BELEGUNGSPLAN - BIBRISHALLE-MZH

## 754 Sitzplätze, 29 Reihen



Pfad: P:\10700 Herbrechtingen\04 Belegungspläne\Belegungsplan.pln

-  Feuerlöscher
-  Feuermelder
-  Erste-Hilfe
-  Fluchtweg
-  Barrierefreier Sitzplatz
-  Fluchtweg muss freigehalten werden

**M** Medien-Bodentank

### Raumausstattung

#### Möblierung zur dargestellten Belegung

754 Stühle  
in 29 Reihen

**Standardausstattung**  
100 Tische 1,80 m x 0,80 m  
600 Stühle  
(Für Mensa und MZH gemeinsam)

### Rahmenbedingungen zur Raumnutzung

**Versammlungsstätte** (§1 (1) VStättVO)  
Fläche 658 m<sup>2</sup>  
Anordnung der Sitzreihen nach VStättVO §10

**WC-Anlagen**  
Die WC-Anlagen befinden sich im Erdgeschoss.  
Zugang über Mensa.

### Rettungswege

Geforderte Fluchtwegebreite  $\geq 1,20$  m je 200 Pers.  
VStättVO §7 (4) 2.  
Fluchtwegebreite Rollstuhl  $\geq 1,00$  m  
Fluchtwege:  
- direkt nach Außen  
- über Mensa  
- über Nebeneingang

Der Mieter/Nutzer verpflichtet sich die geforderten Flucht- und Rettungswege zu jedem Zeitpunkt, ab Beginn der Miet- und/oder Nutzungsphase, entsprechend der Vorgaben zur Verfügung zu stellen und freizuhalten.

### Brandschutz

Es sind keine offenen Feuer, Pyrotechnik oder ähnliches gestattet.  
Rauchmaschinen sind ohne eine schriftliche Genehmigung unzulässig.  
Der Veranstalter /Nutzer /Mieter hat dafür Sorge zu tragen, dass alle ortsveränderlichen elektronischen Betriebsmittel/Geräte, die nicht Teil der Versammlungsstätte sind nach DGUV V3 geprüft sind und betrieben werden dürfen.

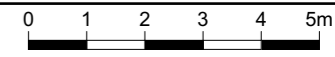

## Variante 5: MZH (754 Sitzplätze)



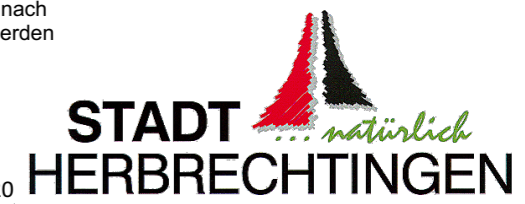



Brücken Straße 17, 89542 Herbrechtingen

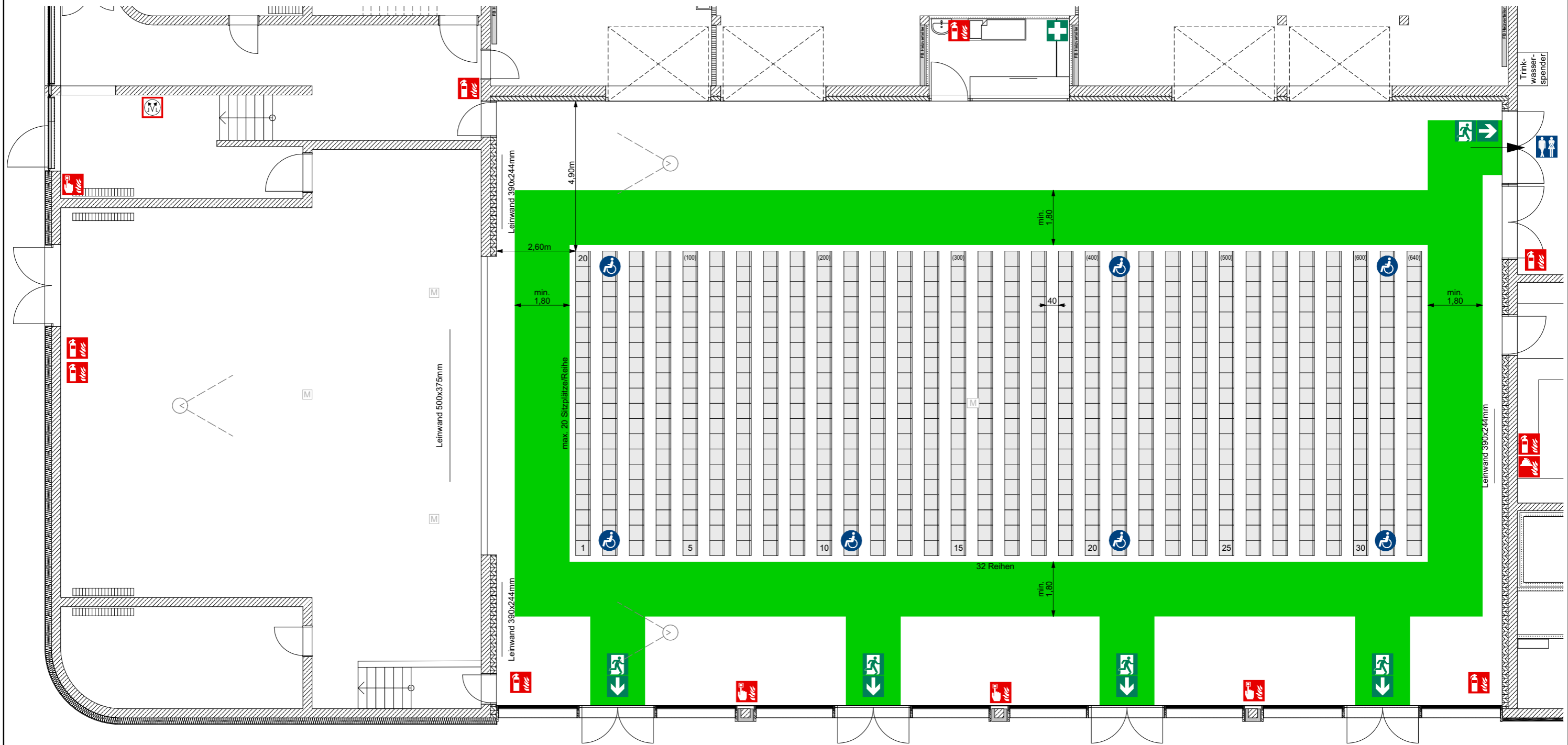

# BELEGUNGSPLAN - BIBRISHALLE-MZH

## 640 Sitzplätze, 32 Reihen



-  Feuerlöscher
-  Feuermelder
-  Erste-Hilfe
-  Fluchtweg
-  Barrierefreier Sitzplatz
-  Fluchtweg muss freigehalten werden

 Medien-Bodentank

### Raumausstattung

#### Möblierung zur dargestellten Belegung

640 Stühle  
in 32 Reihen

**Standardausstattung**  
100 Tische 1,80 m x 0,80 m  
600 Stühle  
(Für Mensa und MZH gemeinsam)

### Rahmenbedingungen zur Raumnutzung

**Versammlungsstätte** (§1 (1) VStättVO)  
Fläche 658 m²  
Anordnung der Sitzreihen nach VStättVO §10

**WC-Anlagen**  
Die WC-Anlagen befinden sich im Erdgeschoss.  
Zugang über Mensa.

### Rettungswege

Geforderte Fluchtwegebreite  $\geq 1,20$  m je 200 Pers.  
VStättVO §7 (4) 2.  
Fluchtwegebreite Rollstuhl  $\geq 1,00$  m  
Fluchtwege:  
- direkt nach Außen  
- über Mensa  
- über Nebeneingang

Der Mieter/Nutzer verpflichtet sich die geforderten Flucht- und Rettungswege zu jedem Zeitpunkt, ab Beginn der Miet- und/oder Nutzungsphase, entsprechend der Vorgaben zur Verfügung zu stellen und freizuhalten.

### Brandschutz

Es sind keine offenen Feuer, Pyrotechnik oder ähnliches gestattet.  
Rauchmaschinen sind ohne eine schriftliche Genehmigung unzulässig.  
Der Veranstalter /Nutzer /Mieter hat dafür Sorge zu tragen, dass alle ortsveränderlichen elektronischen Betriebsmittel/Geräte, die nicht Teil der Veranstaltungsstätte sind nach DGUV V3 geprüft sind und betrieben werden dürfen.

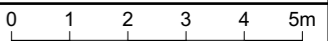

## Variante 6: MZH (640 Sitzplätze)

Brücken Straße 17, 89542 Herbrechtingen



# BELEGUNGSPLAN - BIBRISHALLE-MZH

## 640 Sitzplätze, 32 Reihen

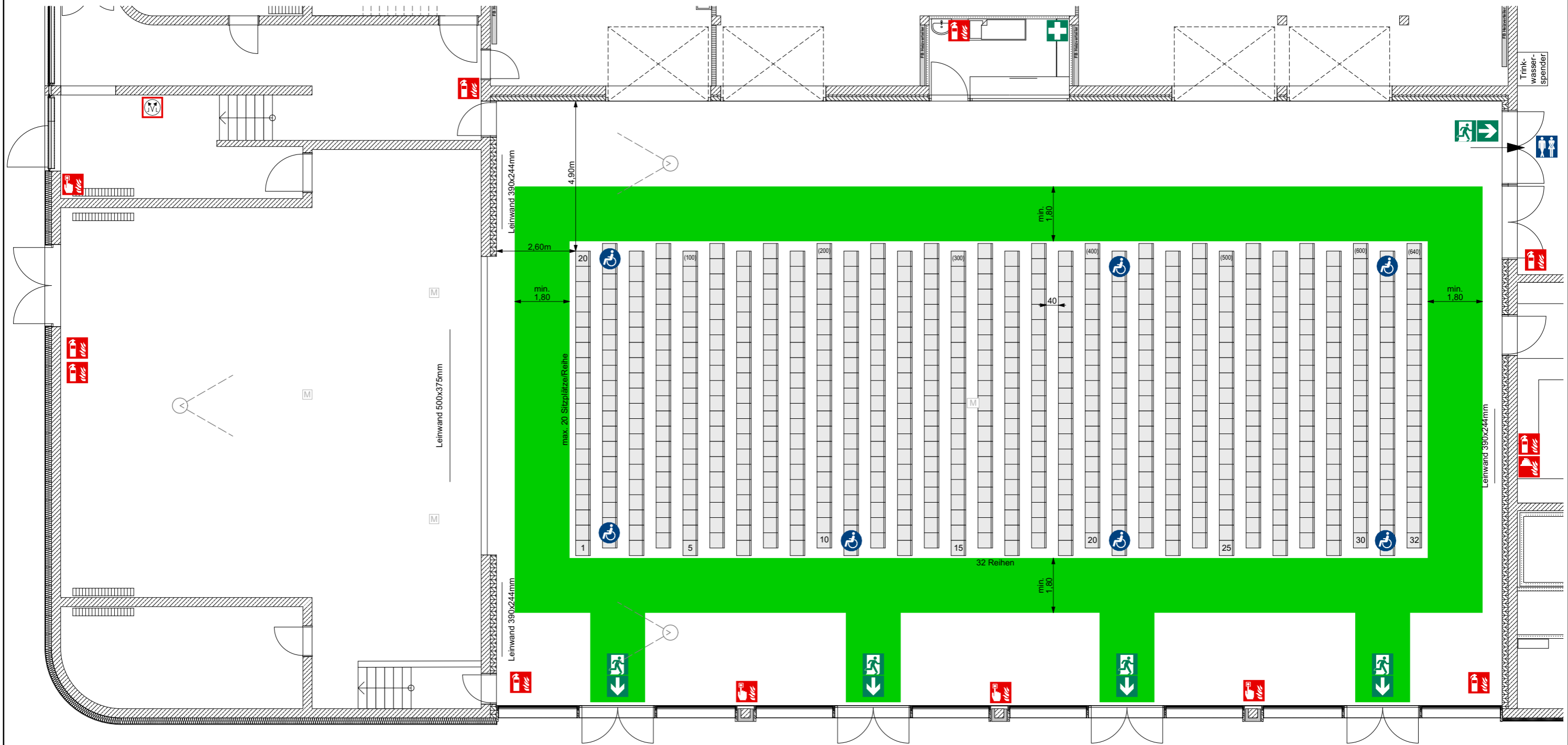

- Feuerlöscher
- Feuermelder
- Erste-Hilfe
- Fluchtweg
- Barrierefreier Sitzplatz
- Fluchtweg muss freigehalten werden

**M** Medien-Bodentank

### Raumausstattung

#### Möblierung zur dargestellten Belegung

640 Stühle  
in 32 Reihen

**Standardausstattung**  
100 Tische 1,80 m x 0,80 m  
600 Stühle  
(Für Mensa und MZH gemeinsam)

### Rahmenbedingungen zur Raumnutzung

**Versammlungsstätte** (§1 (1) VStättVO)  
Fläche 658 m<sup>2</sup>  
Anordnung der Sitzreihen nach VStättVO §10

**WC-Anlagen**  
Die WC-Anlagen befinden sich im Erdgeschoss.  
Zugang über Mensa.

### Rettungswege

Geforderte Fluchtwegebreite  $\geq 1,20$  m je 200 Pers.  
VStättVO §7 (4) 2.  
Fluchtwegebreite Rollstuhl  $\geq 1,00$  m  
Fluchtwege:  
- direkt nach Außen  
- über Mensa  
- über Nebeneingang

Der Mieter/Nutzer verpflichtet sich die geforderten Flucht- und Rettungswege zu jedem Zeitpunkt, ab Beginn der Miet- und/oder Nutzungsphase, entsprechend der Vorgaben zur Verfügung zu stellen und freizuhalten.

### Brandschutz

Es sind keine offenen Feuer, Pyrotechnik oder ähnliches gestattet.  
Rauchmaschinen sind ohne eine schriftliche Genehmigung unzulässig.  
Der Veranstalter /Nutzer /Mieter hat dafür Sorge zu tragen, dass alle ortsveränderlichen elektronischen Betriebsmittel/Geräte, die nicht Teil der Veranstaltungsstätte sind nach DGUV V3 geprüft sind und betrieben werden dürfen.

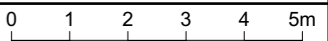

## Variante 7: MZH (640 Sitzplätze)







Brücken Straße 17, 89542 Herbrechtingen

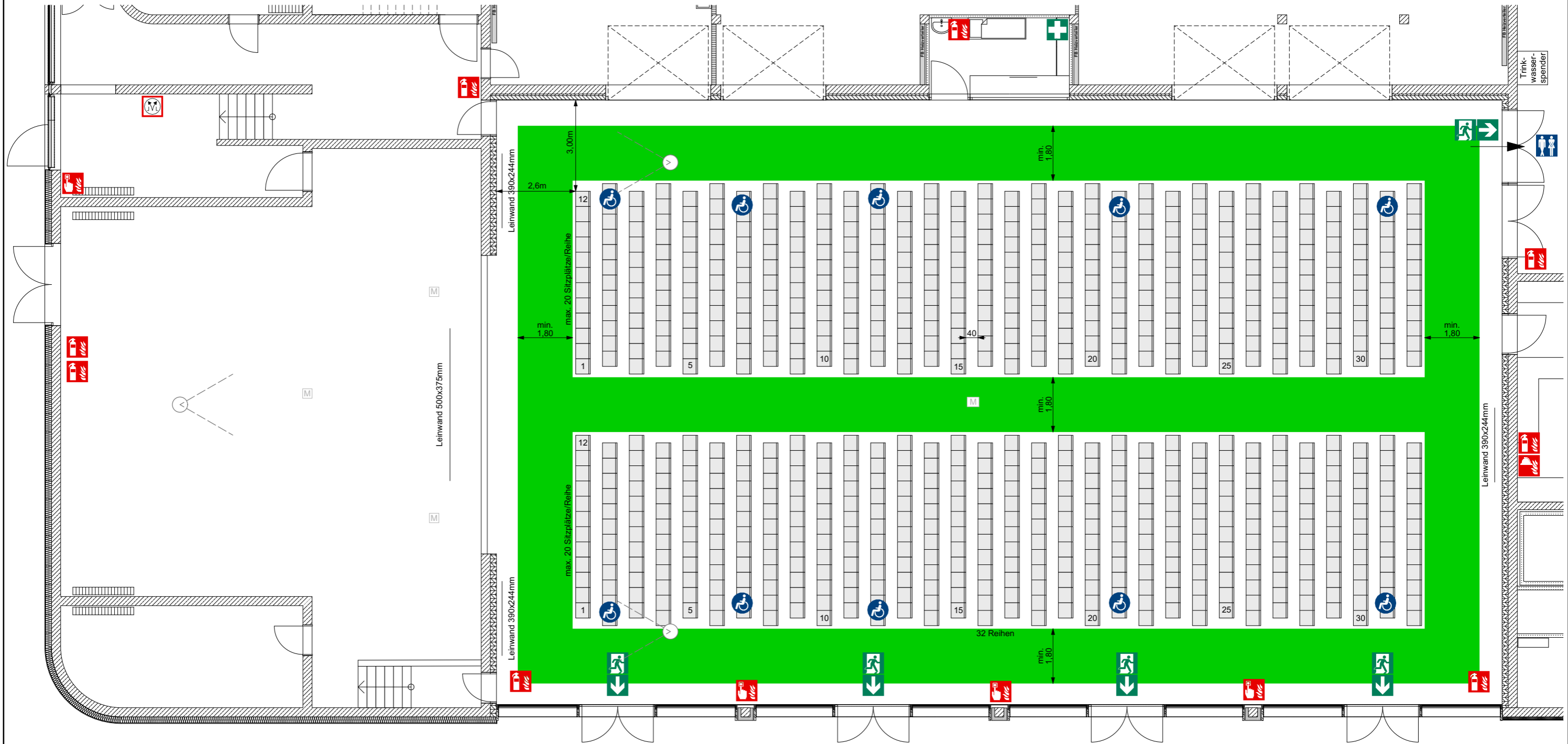

# BELEGUNGSPLAN - BIBRISHALLE-MZH

## 768 Sitzplätze, 32 Reihen



-  Feuerlöscher
-  Feuermelder
-  Erste-Hilfe
-  Fluchtweg
-  Barrierefreier Sitzplatz
-  Fluchtweg muss freigehalten werden

**M** Medien-Bodentank

### Raumausstattung

#### Möblierung zur dargestellten Belegung

768 Stühle  
in 32 Reihen

**Standardausstattung**  
100 Tische 1,80 m x 0,80 m  
600 Stühle  
(Für Mensa und MZH gemeinsam)

### Rahmenbedingungen zur Raumnutzung

**Versammlungsstätte** (§1 (1) VStättVO)  
Fläche 658 m<sup>2</sup>  
Anordnung der Sitzreihen nach VStättVO §10

**WC-Anlagen**  
Die WC-Anlagen befinden sich im Erdgeschoss.  
Zugang über Mensa.

### Rettungswege

Geforderte Fluchtwegebreite  $\geq 1,20$  m je 200 Pers.  
VStättVO §7 (4) 2.  
Fluchtwegebreite Rollstuhl  $\geq 1,00$  m  
Fluchtwege:  
- direkt nach Außen  
- über Mensa  
- über Nebeneingang

Der Mieter/Nutzer verpflichtet sich die geforderten Flucht- und Rettungswege zu jedem Zeitpunkt, ab Beginn der Miet- und/oder Nutzungsphase, entsprechend der Vorgaben zur Verfügung zu stellen und freizuhalten.

### Brandschutz

Es sind keine offenen Feuer, Pyrotechnik oder ähnliches gestattet.  
Rauchmaschinen sind ohne eine schriftliche Genehmigung unzulässig.  
Der Veranstalter /Nutzer /Mieter hat dafür Sorge zu tragen, dass alle ortsveränderlichen elektronischen Betriebsmittel/Geräte, die nicht Teil der Versammlungsstätte sind nach DGUV V3 geprüft sind und betrieben werden dürfen.

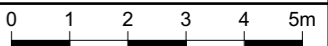

## Variante 8: MZH (768 Sitzplätze)

Brücken Straße 17, 89542 Herbrechtingen









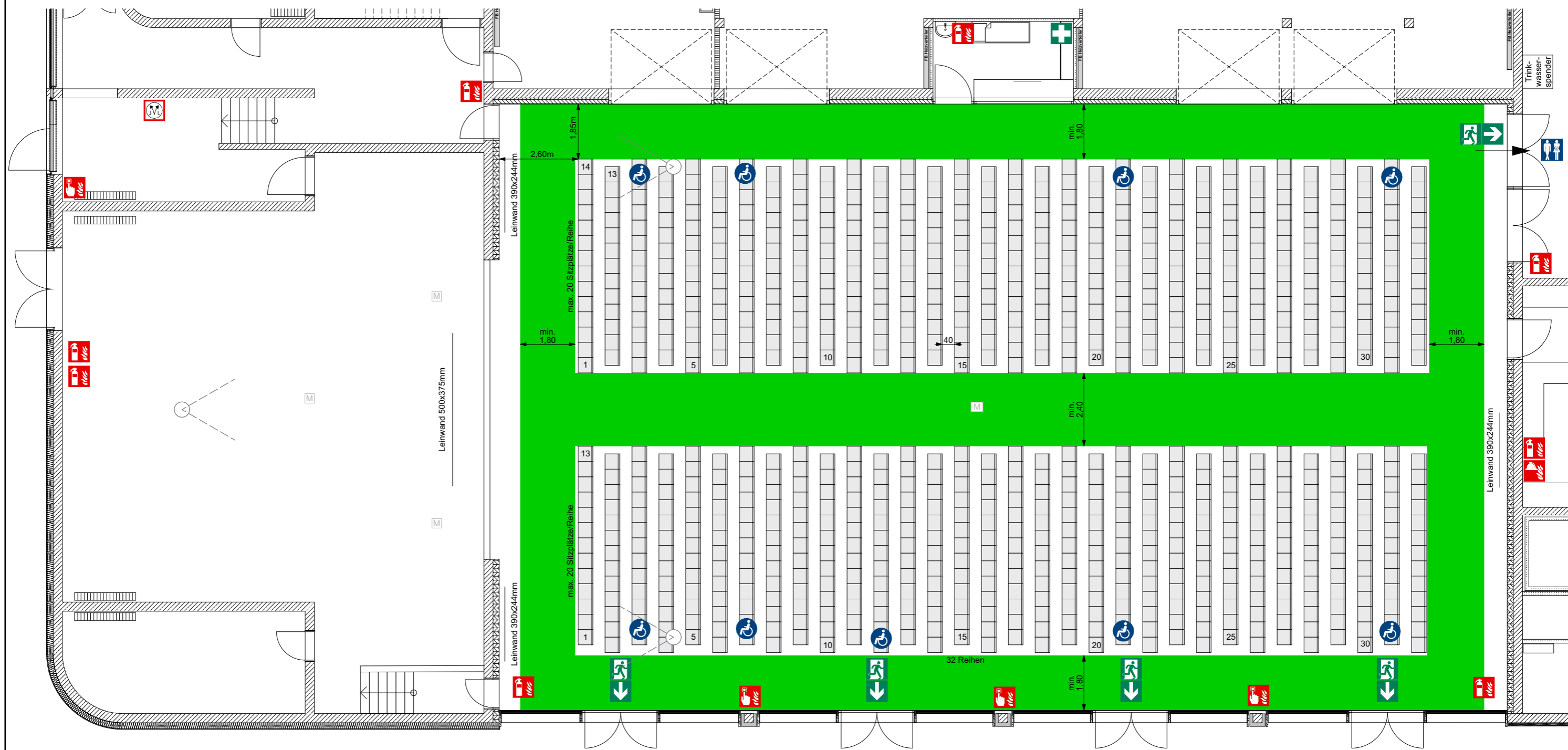

# BELEGUNGSPLAN - BIBRISHALLE-MZH

## 848 Sitzplätze, 32 Reihen



-  Feuerlöscher
  -  Feuermelder
  -  Erste-Hilfe
  -  Fluchtweg
  -  Barrierefreier Sitzplatz
  -  Fluchtweg muss freigehalten werden
- M** Medien-Bodentank

**Raumausstattung**

**Möblierung zur dargestellten Belegung**

848 Stühle  
in 32 Reihen

**Standardausstattung**

100 Tische 1,80 m x 0,80 m  
600 Stühle  
(Für Mensa und MZH gemeinsam)

**Rahmenbedingungen zur Raumnutzung**

**Versammlungsstätte (§1 (1) VStättVO)**  
Fläche 658 m<sup>2</sup>  
Anordnung der Sitzreihen nach VStättVO §10

**WC-Anlagen**  
Die WC-Anlagen befinden sich im Erdgeschoss.  
Zugang über Mensa.

**Rettungswege**

Geforderte Fluchtwegebreite  $\geq 1,20$  m je 200 Pers.  
VStättVO §7 (4) 2.  
Fluchtwegebreite Rollstuhl  $\geq 1,00$  m  
Fluchtwege:  
- direkt nach Außen  
- über Mensa  
- über Nebeneingang

Der Mieter/Nutzer verpflichtet sich die geforderten Flucht- und Rettungswege zu jedem Zeitpunkt, ab Beginn der Miet- und/oder Nutzungsphase, entsprechend der Vorgaben zur Verfügung zu stellen und freizuhalten.

**Brandschutz**

Es sind keine offenen Feuer, Pyrotechnik oder ähnliches gestattet.  
Rauchmaschinen sind ohne eine schriftliche Genehmigung unzulässig.  
Der Veranstalter /Nutzer /Mieter hat dafür Sorge zu tragen, dass alle ortsveränderlichen elektronischen Betriebsmittel/Geräte, die nicht Teil der Veranstaltungsstätte sind nach DGUV V3 geprüft sind und betrieben werden dürfen.

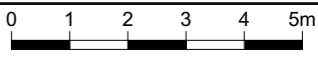

**Variante 9: MZH**  
**(848 Sitzplätze)**  
Brücken Straße 17, 89542 Herbrechtingen







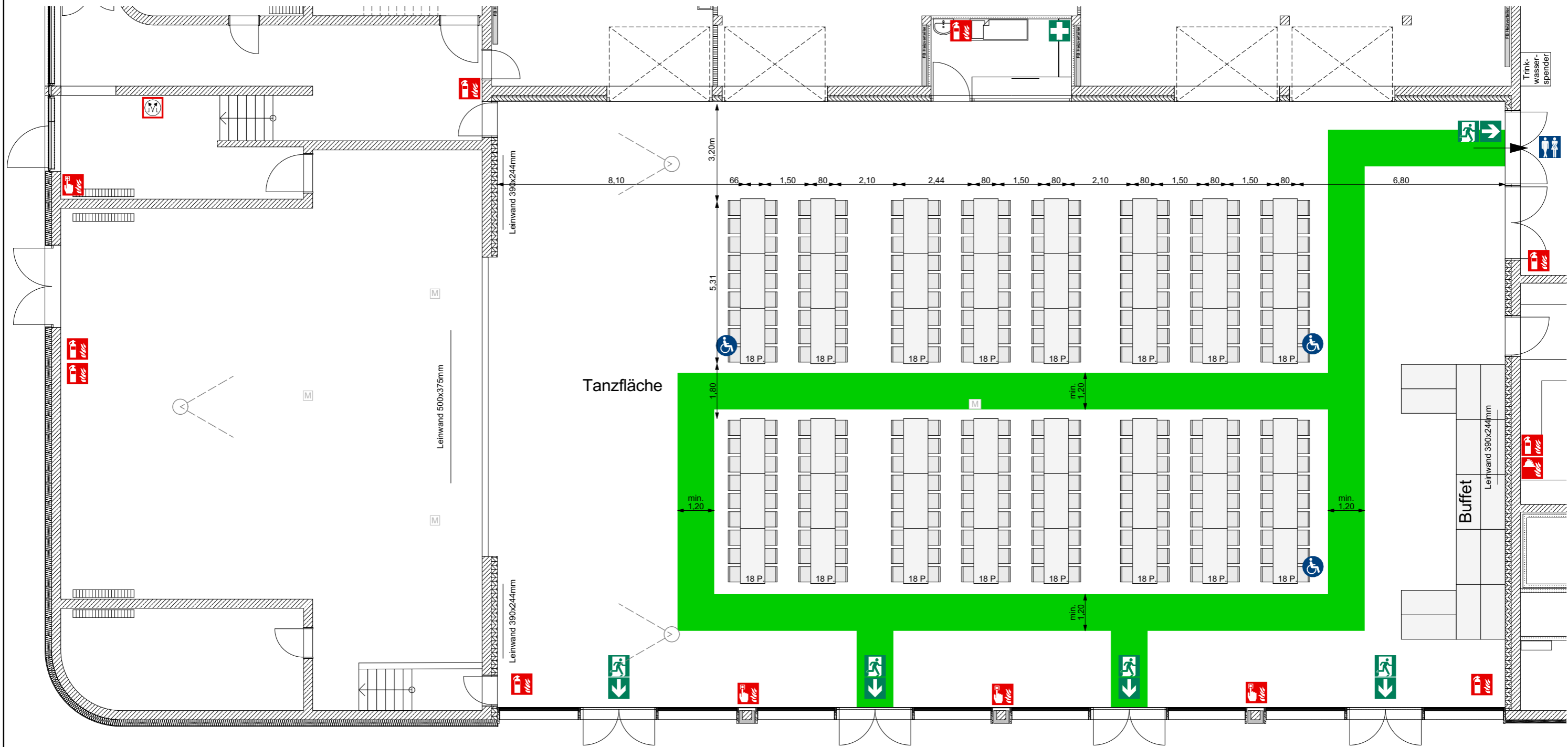

# BELEGUNGSPLAN - BIBRISHALLE-MZH

## 288 Sitzplätze an 48 Tischen, 14 Tische für Buffet



Pfad: P:\10700 Herbrechtingen\04 Belegungspläne\Belegungsplan.pln

-  Feuerlöscher
  -  Feuermelder
  -  Erste-Hilfe
  -  Fluchtweg
  -  Barrierefreier Sitzplatz
  -  Fluchtweg muss freigehalten werden
- M** Medien-Bodentank

**Raumausstattung**

**Möblierung zur dargestellten Belegung**

48 Tische 1,80 m x 0,80 m  
+ 14 Tische 1,80 m x 0,80 m für Buffet  
288 Stühle

**Standardausstattung**

100 Tische 1,80 m x 0,80 m  
600 Stühle  
(Für Mensa und MZH gemeinsam)

**Rahmenbedingungen zur Raumnutzung**

**Versammlungsstätte (§1 (1) VStättVO)**  
Fläche 658 m<sup>2</sup>  
Anordnung der Sitzreihen nach VStättVO §10

**WC-Anlagen**  
Die WC-Anlagen befinden sich im Erdgeschoss.  
Zugang über Mensa.

**Rettungswege**

Geforderte Fluchtwegebreite  $\geq 1,20$  m je 200 Pers.  
VStättVO §7 (4) 2.  
Fluchtwegebreite Rollstuhl  $\geq 1,00$  m  
Fluchtwege:  
- direkt nach Außen  
- über Mensa  
- über Nebeneingang

Der Mieter/Nutzer verpflichtet sich die geforderten Flucht- und Rettungswege zu jedem Zeitpunkt, ab Beginn der Miet- und/oder Nutzungsphase, entsprechend der Vorgaben zur Verfügung zu stellen und freizuhalten.

**Brandschutz**

Es sind keine offenen Feuer, Pyrotechnik oder ähnliches gestattet.  
Rauchmaschinen sind ohne eine schriftliche Genehmigung unzulässig.  
Der Veranstalter /Nutzer /Mieter hat dafür Sorge zu tragen, dass alle ortsveränderlichen elektronischen Betriebsmittel/Geräte, die nicht Teil der Veranstaltungsstätte sind nach DGUV V3 geprüft sind und betrieben werden dürfen.

0 1 2 3 4 5m

**Variante 10: MZH**  
**(288 Sitzplätze)**  
Brücken Straße 17, 89542 Herbrechtingen



# BELEGUNGSPLAN - BIBRISHALLE-MZH

## 192 Sitzplätze an 32 Tischen, 14 Tische für Buffet

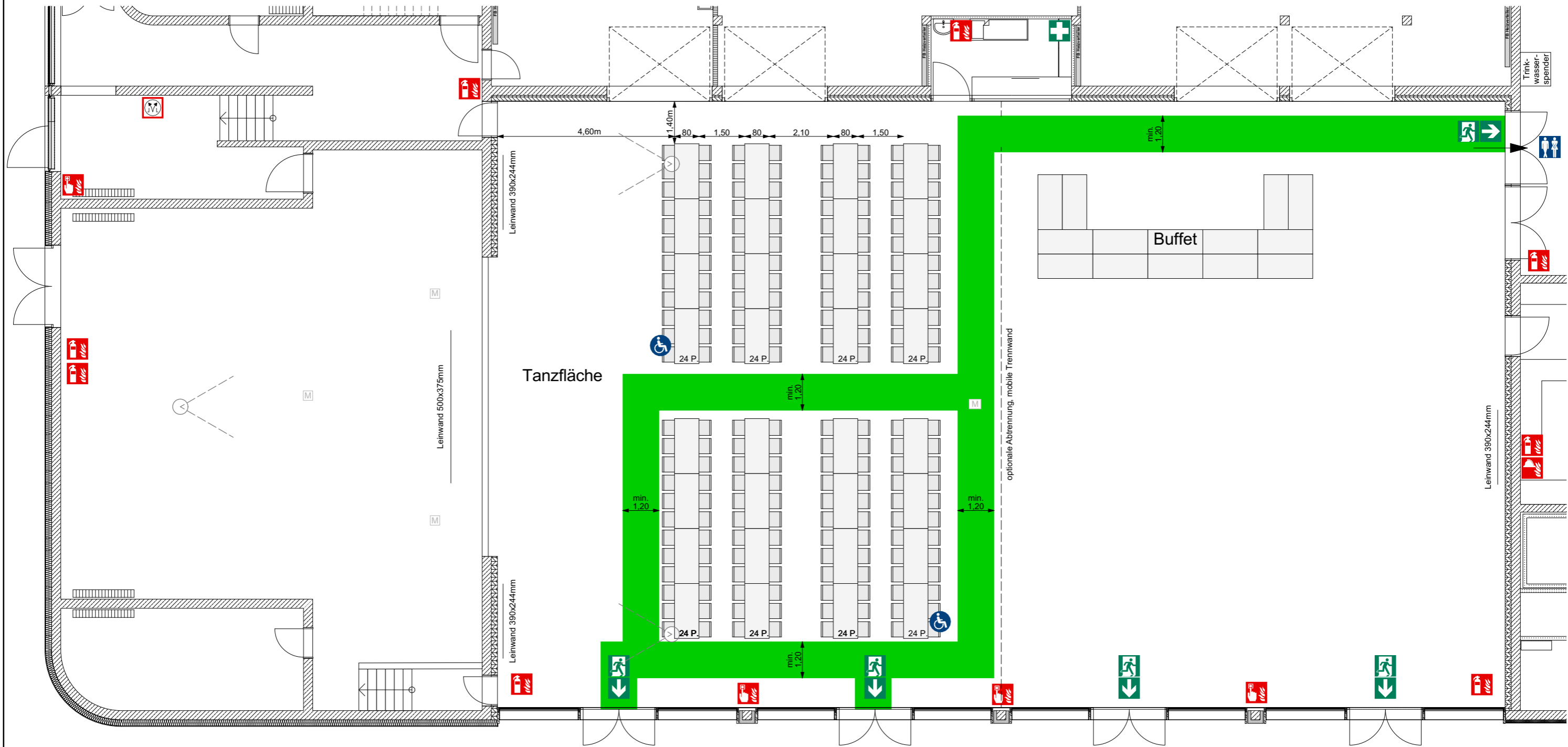

- Feuerlöscher
- Feuermelder
- Erste-Hilfe
- Fluchtweg
- Barrierefreier Sitzplatz
- Fluchtweg muss freigehalten werden

**M** Medien-Bodentank

### Raumausstattung

#### Möblierung zur dargestellten Belegung

32 Tische 1,80 m x 0,80 m  
+ 14 Tische 1,80 m x 0,80 m für Buffet  
192 Stühle

**Standardausstattung**  
100 Tische 1,80 m x 0,80 m  
600 Stühle  
(Für Mensa und MZH gemeinsam)

### Rahmenbedingungen zur Raumnutzung

**Versammlungsstätte** (§1 (1) VStättVO)  
Fläche 658 m<sup>2</sup>  
Anordnung der Sitzreihen nach VStättVO §10

**WC-Anlagen**  
Die WC-Anlagen befinden sich im Erdgeschoss.  
Zugang über Mensa.

### Rettungswege

Geforderte Fluchtwegebreite  $\geq 1,20$  m je 200 Pers.  
VStättVO §7 (4) 2.  
Fluchtwegebreite Rollstuhl  $\geq 1,00$  m  
Fluchtwege:  
- direkt nach Außen  
- über Mensa  
- über Nebeneingang

Der Mieter/Nutzer verpflichtet sich die geforderten Flucht- und Rettungswege zu jedem Zeitpunkt, ab Beginn der Miet- und/oder Nutzungsphase, entsprechend der Vorgaben zur Verfügung zu stellen und freizuhalten.

### Brandschutz

Es sind keine offenen Feuer, Pyrotechnik oder ähnliches gestattet.  
Rauchmaschinen sind ohne eine schriftliche Genehmigung unzulässig.  
Der Veranstalter /Nutzer /Mieter hat dafür Sorge zu tragen, dass alle ortsveränderlichen elektronischen Betriebsmittel/Geräte, die nicht Teil der Veranstaltungsstätte sind nach DGUV V3 geprüft sind und betrieben werden dürfen.





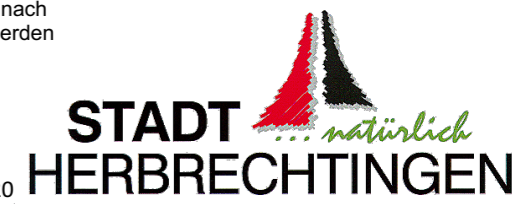



**Variante 11: MZH**  
**(192 Sitzplätze)**  
Brücken Straße 17, 89542 Herbrechtingen

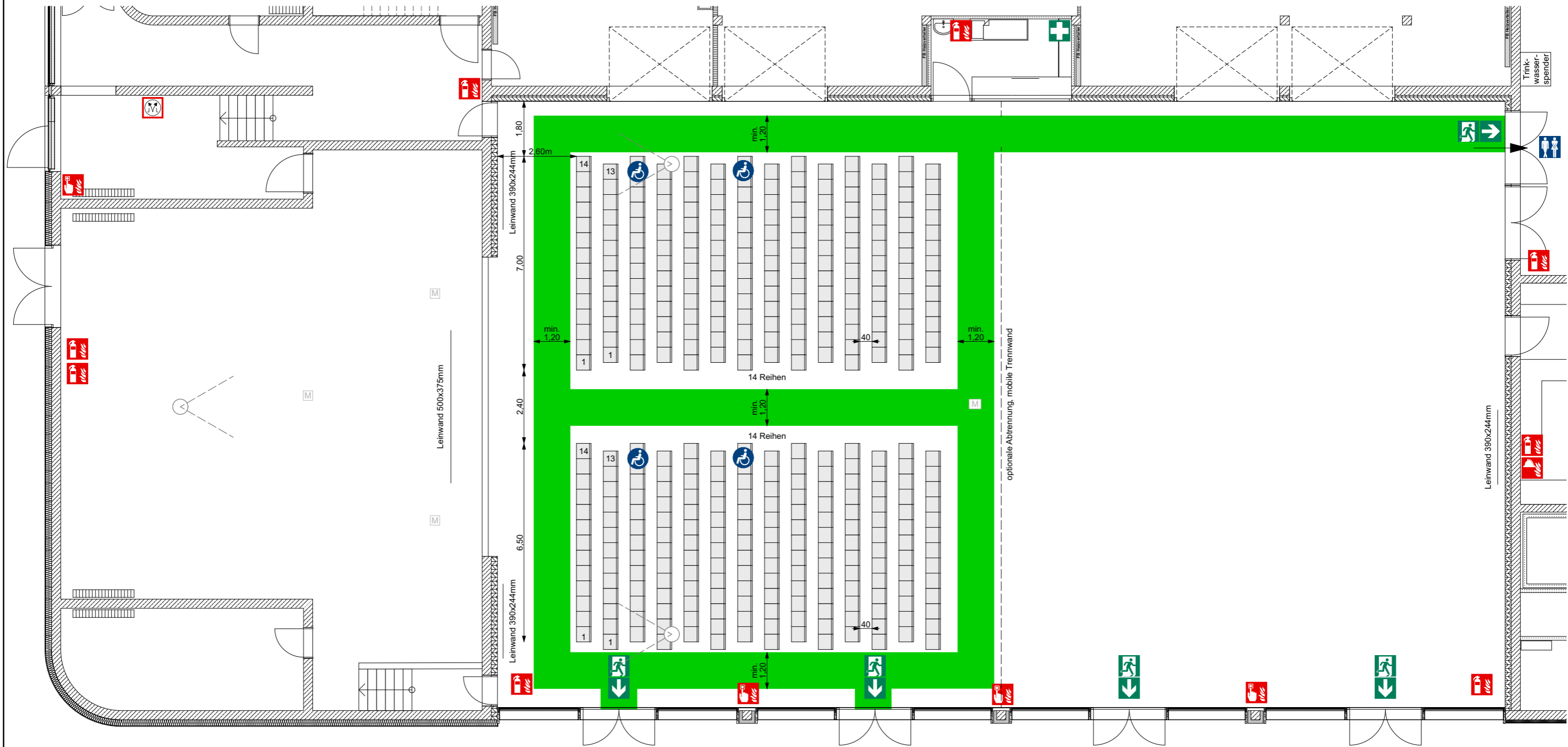

# BELEGUNGSPLAN - BIBRISHALLE-MZH

## 371 Sitzplätze, 14 Reihen



-  Feuerlöscher
-  Feuermelder
-  Erste-Hilfe
-  Fluchtweg
-  Barrierefreier Sitzplatz
-  Fluchtweg muss freigehalten werden

**M** Medien-Bodentank

### Raumausstattung

#### Möblierung zur dargestellten Belegung

371 Stühle  
in 14 Reihen

**Standardausstattung**  
100 Tische 1,80 m x 0,80 m  
600 Stühle  
(Für Mensa und MZH gemeinsam)

### Rahmenbedingungen zur Raumnutzung

**Versammlungsstätte** (§1 (1) VStättVO)  
Fläche 658 m<sup>2</sup>  
Anordnung der Sitzreihen nach VStättVO §10

**WC-Anlagen**  
Die WC-Anlagen befinden sich im Erdgeschoss.  
Zugang über Mensa.

### Rettungswege

Geforderte Fluchtwegebreite  $\geq 1,20$  m je 200 Pers.  
VStättVO §7 (4) 2.  
Fluchtwegebreite Rollstuhl  $\geq 1,00$  m  
Fluchtwege:  
- direkt nach Außen  
- über Mensa  
- über Nebeneingang

Der Mieter/Nutzer verpflichtet sich die geforderten Flucht- und Rettungswege zu jedem Zeitpunkt, ab Beginn der Miet- und/oder Nutzungsphase, entsprechend der Vorgaben zur Verfügung zu stellen und freizuhalten.

### Brandschutz

Es sind keine offenen Feuer, Pyrotechnik oder ähnliches gestattet.  
Rauchmaschinen sind ohne eine schriftliche Genehmigung unzulässig.  
Der Veranstalter /Nutzer /Mieter hat dafür Sorge zu tragen, dass alle ortsveränderlichen elektronischen Betriebsmittel/Geräte, die nicht Teil der Veranstaltungsstätte sind nach DGUV V3 geprüft sind und betrieben werden dürfen.

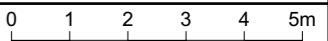

## Variante 12: MZH (371 Sitzplätze)

Brücken Straße 17, 89542 Herbrechtingen





# BELEGUNGSPLAN - BIBRISHALLE-MZH

## 280 Sitzplätze, 14 Reihen

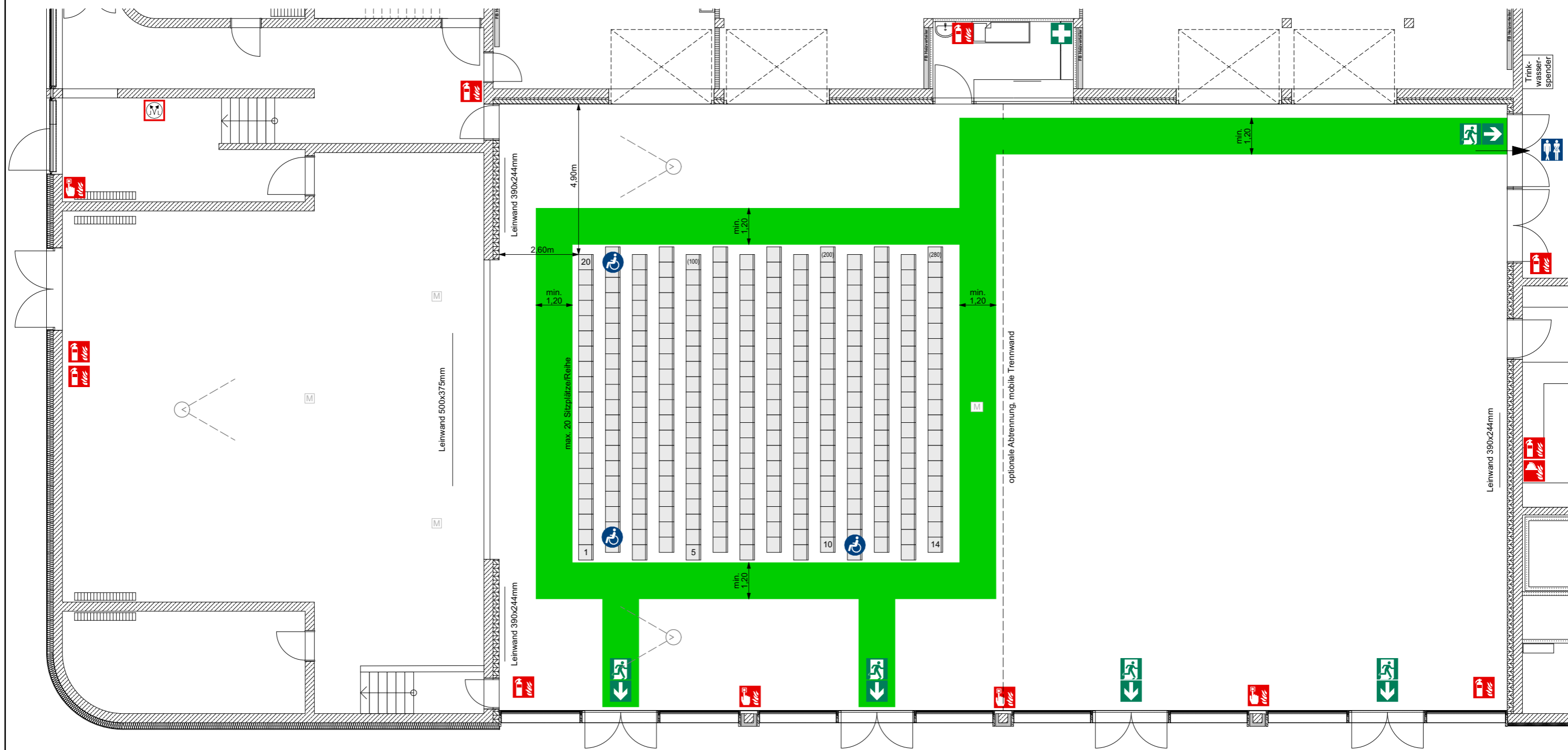

-  Feuerlöscher
-  Feuermelder
-  Erste-Hilfe
-  Fluchtweg
-  Barrierefreier Sitzplatz
-  Fluchtweg muss freigehalten werden

**M** Medien-Bodentank

### Raumausstattung

#### Möblierung zur dargestellten Belegung

280 Stühle  
in 14 Reihen

**Standardausstattung**  
100 Tische 1,80 m x 0,80 m  
600 Stühle  
(Für Mensa und MZH gemeinsam)

### Rahmenbedingungen zur Raumnutzung

**Versammlungsstätte** (§1 (1) VStättVO)  
Fläche 658 m<sup>2</sup>  
Anordnung der Sitzreihen nach VStättVO §10

**WC-Anlagen**  
Die WC-Anlagen befinden sich im Erdgeschoss.  
Zugang über Mensa.

### Rettungswege

Geforderte Fluchtwegebreite  $\geq 1,20$  m je 200 Pers.  
VStättVO §7 (4) 2.  
Fluchtwegebreite Rollstuhl  $\geq 1,00$  m  
Fluchtwege:  
- direkt nach Außen  
- über Mensa  
- über Nebeneingang

Der Mieter/Nutzer verpflichtet sich die geforderten Flucht- und Rettungswege zu jedem Zeitpunkt, ab Beginn der Miet- und/oder Nutzungsphase, entsprechend der Vorgaben zur Verfügung zu stellen und freizuhalten.

### Brandschutz

Es sind keine offenen Feuer, Pyrotechnik oder ähnliches gestattet.  
Rauchmaschinen sind ohne eine schriftliche Genehmigung unzulässig.  
Der Veranstalter /Nutzer /Mieter hat dafür Sorge zu tragen, dass alle ortsveränderlichen elektronischen Betriebsmittel/Geräte, die nicht Teil der Veranstaltungsstätte sind nach DGUV V3 geprüft sind und betrieben werden dürfen.

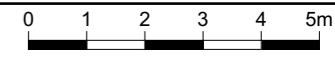



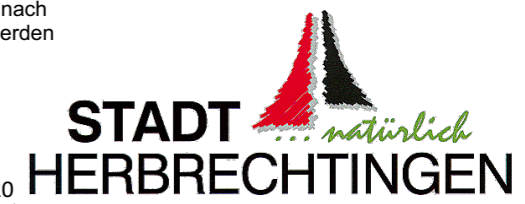



**Variante 13: MZH**  
**(280 Sitzplätze)**  
Brücken Straße 17, 89542 Herbrechtingen

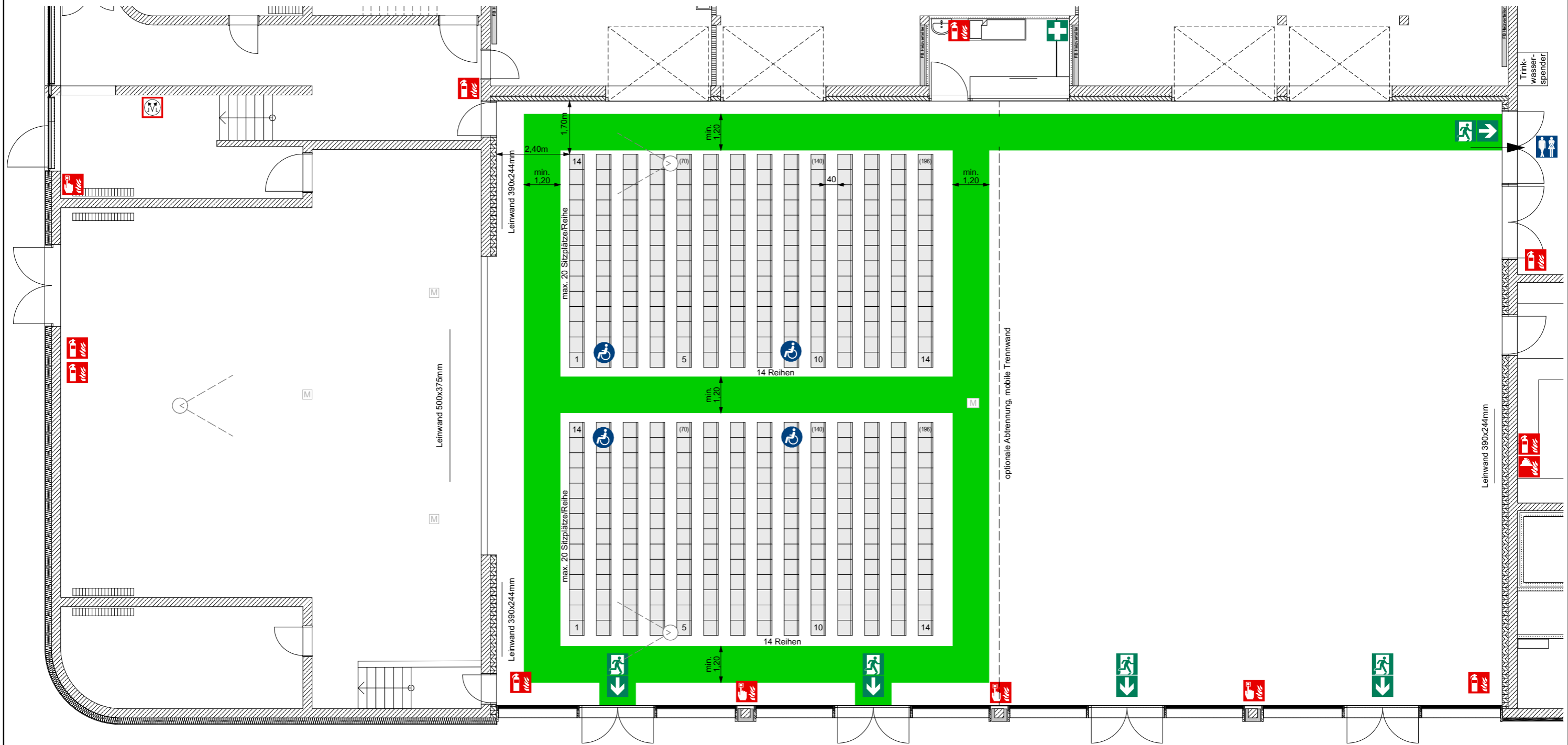

# BELEGUNGSPLAN - BIBRISHALLE-MZH

## 392 Sitzplätze, 14 Reihen



-  Feuerlöscher
-  Feuermelder
-  Erste-Hilfe
-  Fluchtweg
-  Barrierefreier Sitzplatz
-  Fluchtweg muss freigehalten werden

 Medien-Bodentank

### Raumausstattung

#### Möblierung zur dargestellten Belegung

392 Stühle  
in 14 Reihen

**Standardausstattung**  
100 Tische 1,80 m x 0,80 m  
600 Stühle  
(Für Mensa und MZH gemeinsam)

### Rahmenbedingungen zur Raumnutzung

**Versammlungsstätte** (§1 (1) VStättVO)  
Fläche 658 m<sup>2</sup>  
Anordnung der Sitzreihen nach VStättVO §10

**WC-Anlagen**  
Die WC-Anlagen befinden sich im Erdgeschoss.  
Zugang über Mensa.

### Rettungswege

Geforderte Fluchtwegebreite  $\geq 1,20$  m je 200 Pers.  
VStättVO §7 (4) 2.  
Fluchtwegebreite Rollstuhl  $\geq 1,00$  m  
Fluchtwege:  
- direkt nach Außen  
- über Mensa  
- über Nebeneingang

Der Mieter/Nutzer verpflichtet sich die geforderten Flucht- und Rettungswege zu jedem Zeitpunkt, ab Beginn der Miet- und/oder Nutzungsphase, entsprechend der Vorgaben zur Verfügung zu stellen und freizuhalten.

### Brandschutz

Es sind keine offenen Feuer, Pyrotechnik oder ähnliches gestattet.  
Rauchmaschinen sind ohne eine schriftliche Genehmigung unzulässig.  
Der Veranstalter /Nutzer /Mieter hat dafür Sorge zu tragen, dass alle ortsveränderlichen elektronischen Betriebsmittel/Geräte, die nicht Teil der Veranstaltungsstätte sind nach DGUV V3 geprüft sind und betrieben werden dürfen.

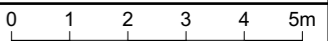

## Variante 14: MZH (392 Sitzplätze)

Brücken Straße 17, 89542 Herbrechtingen



# BELEGUNGSPLAN - BIBRISHALLE-MZH

## 252 Sitzplätze an 42 Tischen

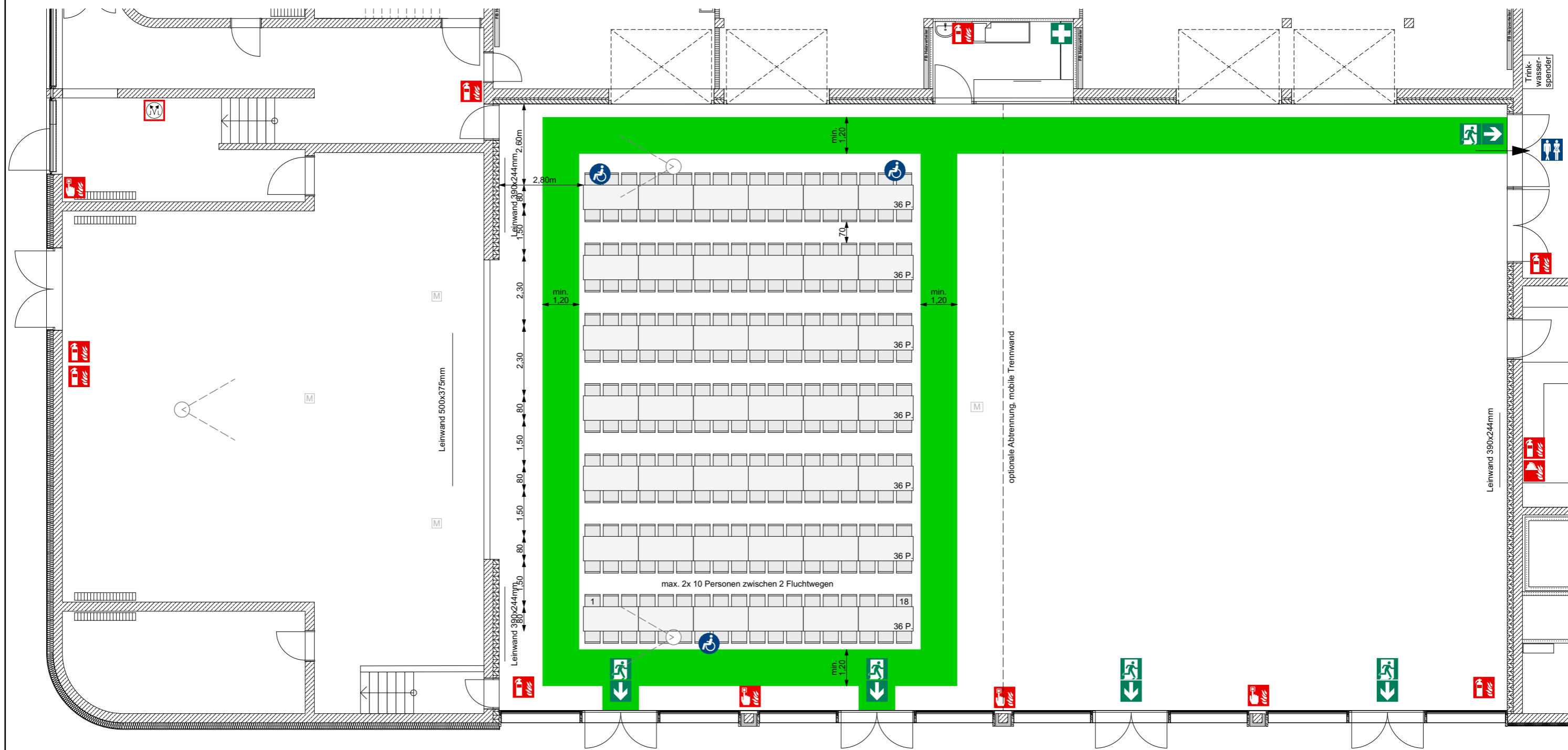

-  Feuerlöscher
-  Feuermelder
-  Erste-Hilfe
-  Fluchtweg
-  Barrierefreier Sitzplatz
-  Fluchtweg muss freigehalten werden

**M** Medien-Bodentank

### Raumausstattung

#### Möblierung zur dargestellten Belegung

42 Tische 1,80 m x 0,80 m  
252 Stühle

**Standardausstattung**  
100 Tische 1,80 m x 0,80 m  
600 Stühle  
(Für Mensa und MZH gemeinsam)

### Rahmenbedingungen zur Raumnutzung

**Versammlungsstätte** (§1 (1) VStättVO)  
Fläche 658 m<sup>2</sup>  
Anordnung der Sitzreihen nach VStättVO §10

**WC-Anlagen**  
Die WC-Anlagen befinden sich im Erdgeschoss.  
Zugang über Mensa.

### Rettungswege

Geforderte Fluchtwegebreite  $\geq 1,20$  m je 200 Pers.  
VStättVO §7 (4) 2.  
Fluchtwegebreite Rollstuhl  $\geq 1,00$  m  
Fluchtwege:  
- direkt nach Außen  
- über Mensa  
- über Nebeneingang

Der Mieter/Nutzer verpflichtet sich die geforderten Flucht- und Rettungswege zu jedem Zeitpunkt, ab Beginn der Miet- und/oder Nutzungsphase, entsprechend der Vorgaben zur Verfügung zu stellen und freizuhalten.

### Brandschutz

Es sind keine offenen Feuer, Pyrotechnik oder ähnliches gestattet.  
Rauchmaschinen sind ohne eine schriftliche Genehmigung unzulässig.  
Der Veranstalter /Nutzer /Mieter hat dafür Sorge zu tragen, dass alle ortsveränderlichen elektronischen Betriebsmittel/Geräte, die nicht Teil der Veranstaltungsstätte sind nach DGUV V3 geprüft sind und betrieben werden dürfen.

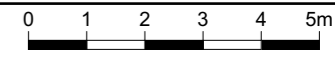

**Variante 15: MZH**  
**(252 Sitzplätze)**  
Brücken Straße 17, 89542 Herbrechtingen

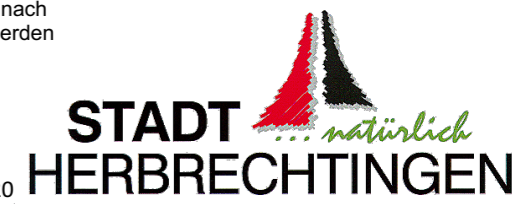

# BELEGUNGSPLAN - BIBRISHALLE-MZH

## 260 Sitzplätze, 13 Reihen

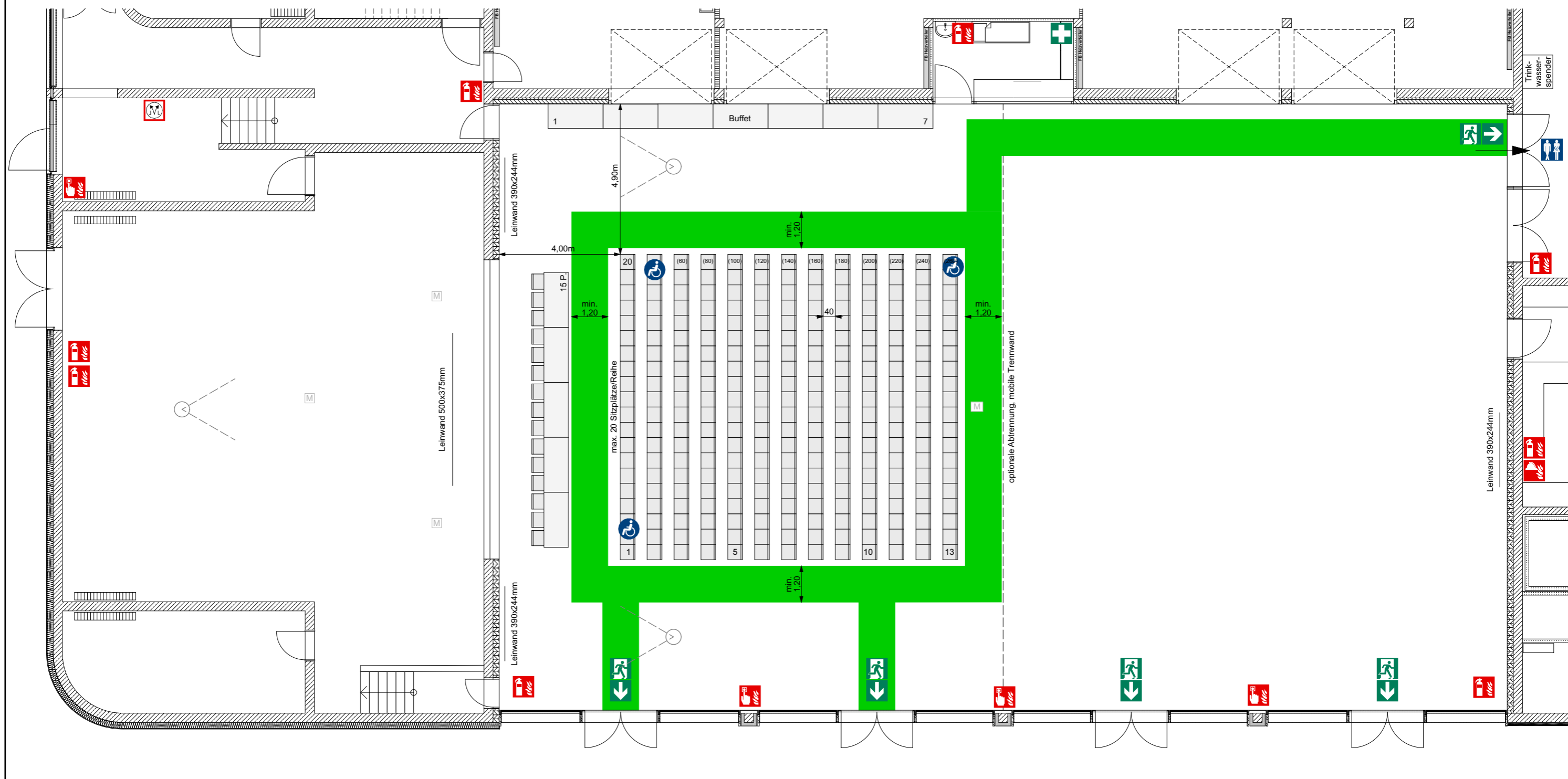

-  Feuerlöscher
-  Feuermelder
-  Erste-Hilfe
-  Fluchtweg
-  Barrierefreier Sitzplatz
-  Fluchtweg muss freigehalten werden

**M** Medien-Bodentank

### Raumausstattung

#### Möblierung zur dargestellten Belegung

260 Stühle  
in 13 Reihen

**Standardausstattung**  
100 Tische 1,80 m x 0,80 m  
600 Stühle  
(Für Mensa und MZH gemeinsam)

### Rahmenbedingungen zur Raumnutzung

**Versammlungsstätte (§1 (1) VStättVO)**  
Fläche 658 m<sup>2</sup>  
Anordnung der Sitzreihen nach VStättVO §10

**WC-Anlagen**  
Die WC-Anlagen befinden sich im Erdgeschoss.  
Zugang über Mensa.

### Rettungswege

Geforderte Fluchtwegebreite  $\geq 1,20$  m je 200 Pers.  
VStättVO §7 (4) 2.  
Fluchtwegebreite Rollstuhl  $\geq 1,00$  m  
Fluchtwege:  
- direkt nach Außen  
- über Mensa  
- über Nebeneingang

Der Mieter/Nutzer verpflichtet sich die geforderten Flucht- und Rettungswege zu jedem Zeitpunkt, ab Beginn der Miet- und/oder Nutzungsphase, entsprechend der Vorgaben zur Verfügung zu stellen und freizuhalten.

### Brandschutz

Es sind keine offenen Feuer, Pyrotechnik oder ähnliches gestattet.  
Rauchmaschinen sind ohne eine schriftliche Genehmigung unzulässig.  
Der Veranstalter /Nutzer /Mieter hat dafür Sorge zu tragen, dass alle ortsveränderlichen elektronischen Betriebsmittel/Geräte, die nicht Teil der Veranstaltungsstätte sind nach DGUV V3 geprüft sind und betrieben werden dürfen.

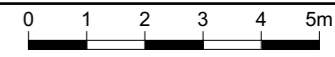

**Variante 16: MZH**  
**(260 Sitzplätze)**  
Brücken Straße 17, 89542 Herbrechtingen









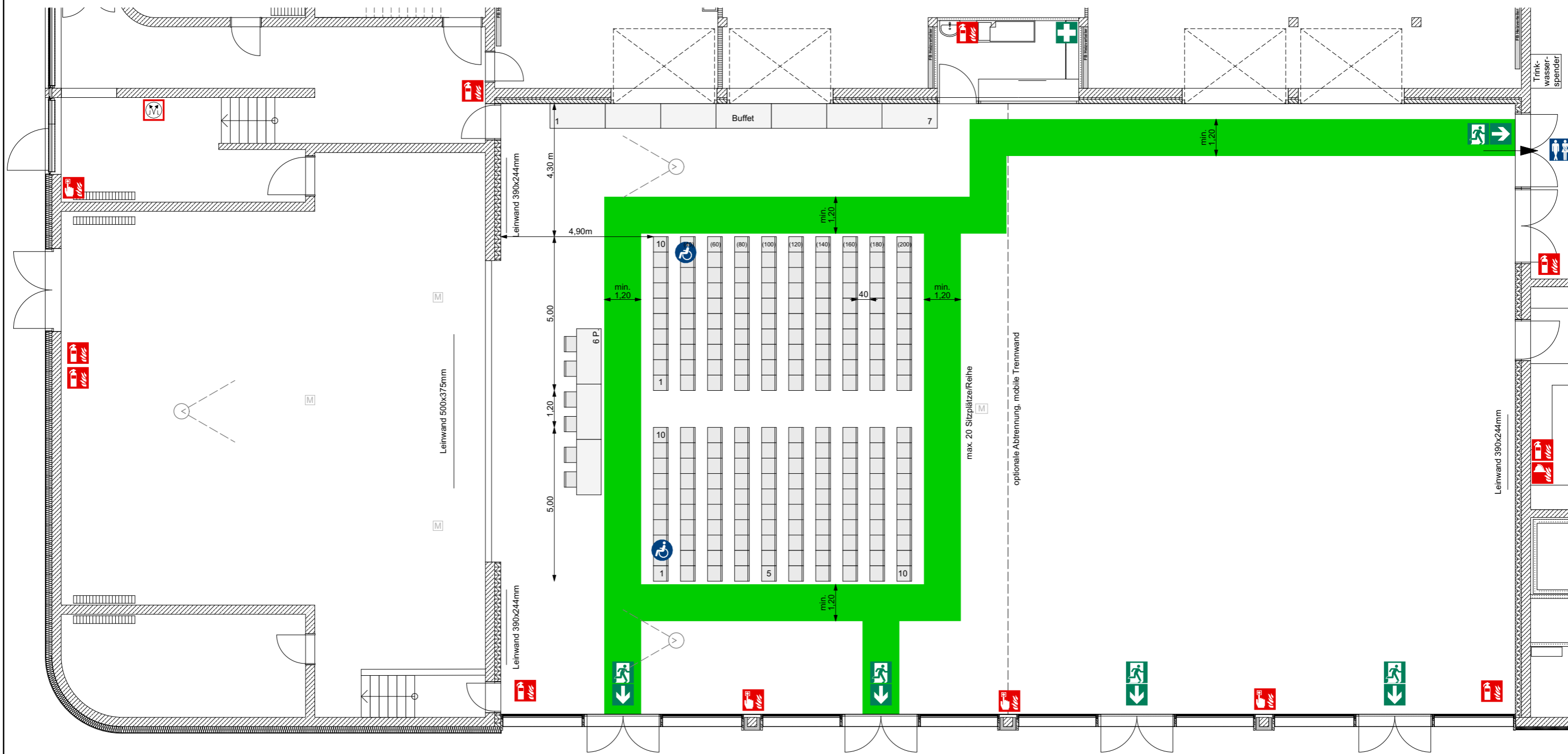

# BELEGUNGSPLAN - BIBRISHALLE-MZH

## 200 Sitzplätze, 10 Reihen



-  Feuerlöscher
-  Feuermelder
-  Erste-Hilfe
-  Fluchtweg
-  Barrierefreier Sitzplatz
-  Fluchtweg muss freigehalten werden

**M** Medien-Bodentank

### Raumausstattung

#### Möblierung zur dargestellten Belegung

200 Stühle  
in 10 Reihen

**Standardausstattung**  
100 Tische 1,80 m x 0,80 m  
600 Stühle  
(Für Mensa und MZH gemeinsam)

### Rahmenbedingungen zur Raumnutzung

**Versammlungsstätte** (§1 (1) VStättVO)  
Fläche 658 m<sup>2</sup>  
Anordnung der Sitzreihen nach VStättVO §10

**WC-Anlagen**  
Die WC-Anlagen befinden sich im Erdgeschoss.  
Zugang über Mensa.

### Rettungswege

Geforderte Fluchtwegebreite  $\geq 1,20$  m je 200 Pers.  
VStättVO §7 (4) 2.  
Fluchtwegebreite Rollstuhl  $\geq 1,00$  m  
Fluchtwege:  
- direkt nach Außen  
- über Mensa  
- über Nebeneingang

Der Mieter/Nutzer verpflichtet sich die geforderten Flucht- und Rettungswege zu jedem Zeitpunkt, ab Beginn der Miet- und/oder Nutzungsphase, entsprechend der Vorgaben zur Verfügung zu stellen und freizuhalten.

### Brandschutz

Es sind keine offenen Feuer, Pyrotechnik oder ähnliches gestattet.  
Rauchmaschinen sind ohne eine schriftliche Genehmigung unzulässig.  
Der Veranstalter /Nutzer /Mieter hat dafür Sorge zu tragen, dass alle ortsveränderlichen elektronischen Betriebsmittel/Geräte, die nicht Teil der Veranstaltungsstätte sind nach DGUV V3 geprüft sind und betrieben werden dürfen.

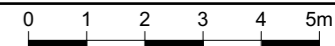

## Variante 17: MZH (200 Sitzplätze)

Brücken Straße 17, 89542 Herbrechtingen



# BELEGUNGSPLAN - BIBRISHALLE-MZH

## 480 Sitzplätze, 24 Reihen

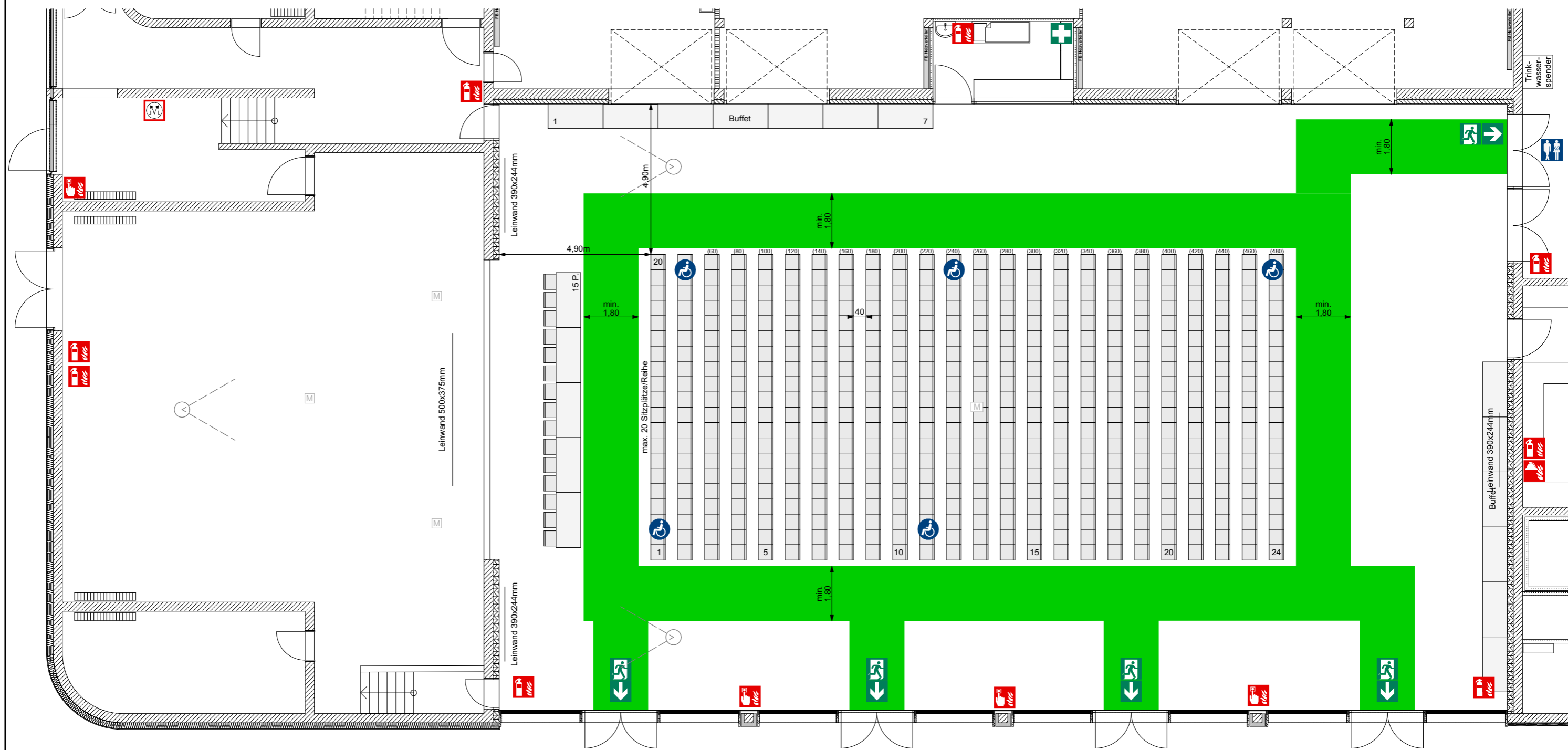

-  Feuerlöscher
-  Feuermelder
-  Erste-Hilfe
-  Fluchtweg
-  Barrierefreier Sitzplatz
-  Fluchtweg muss freigehalten werden

**M** Medien-Bodentank

### Raumausstattung

#### Möblierung zur dargestellten Belegung

480 Stühle  
in 24 Reihen

**Standardausstattung**  
100 Tische 1,80 m x 0,80 m  
600 Stühle  
(Für Mensa und MZH gemeinsam)

### Rahmenbedingungen zur Raumnutzung

**Versammlungsstätte** (§1 (1) VStättVO)  
Fläche 658 m<sup>2</sup>  
Anordnung der Sitzreihen nach VStättVO §10

**WC-Anlagen**  
Die WC-Anlagen befinden sich im Erdgeschoss.  
Zugang über Mensa.

### Rettungswege

Geforderte Fluchtwegebreite  $\geq 1,20$  m je 200 Pers.  
VStättVO §7 (4) 2.  
Fluchtwegebreite Rollstuhl  $\geq 1,00$  m  
Fluchtwege:  
- direkt nach Außen  
- über Mensa  
- über Nebeneingang

Der Mieter/Nutzer verpflichtet sich die geforderten Flucht- und Rettungswege zu jedem Zeitpunkt, ab Beginn der Miet- und/oder Nutzungsphase, entsprechend der Vorgaben zur Verfügung zu stellen und freizuhalten.

### Brandschutz

Es sind keine offenen Feuer, Pyrotechnik oder ähnliches gestattet.  
Rauchmaschinen sind ohne eine schriftliche Genehmigung unzulässig.  
Der Veranstalter /Nutzer /Mieter hat dafür Sorge zu tragen, dass alle ortsveränderlichen elektronischen Betriebsmittel/Geräte, die nicht Teil der Veranstaltungsstätte sind nach DGUV V3 geprüft sind und betrieben werden dürfen.

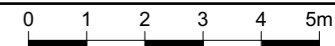

**Variante 18: MZH**  
**(480 Sitzplätze)**  
Brücken Straße 17, 89542 Herbrechtingen



# BELEGUNGSPLAN - BIBRISHALLE-MZH

## 200 Sitzplätze, 10 Reihen

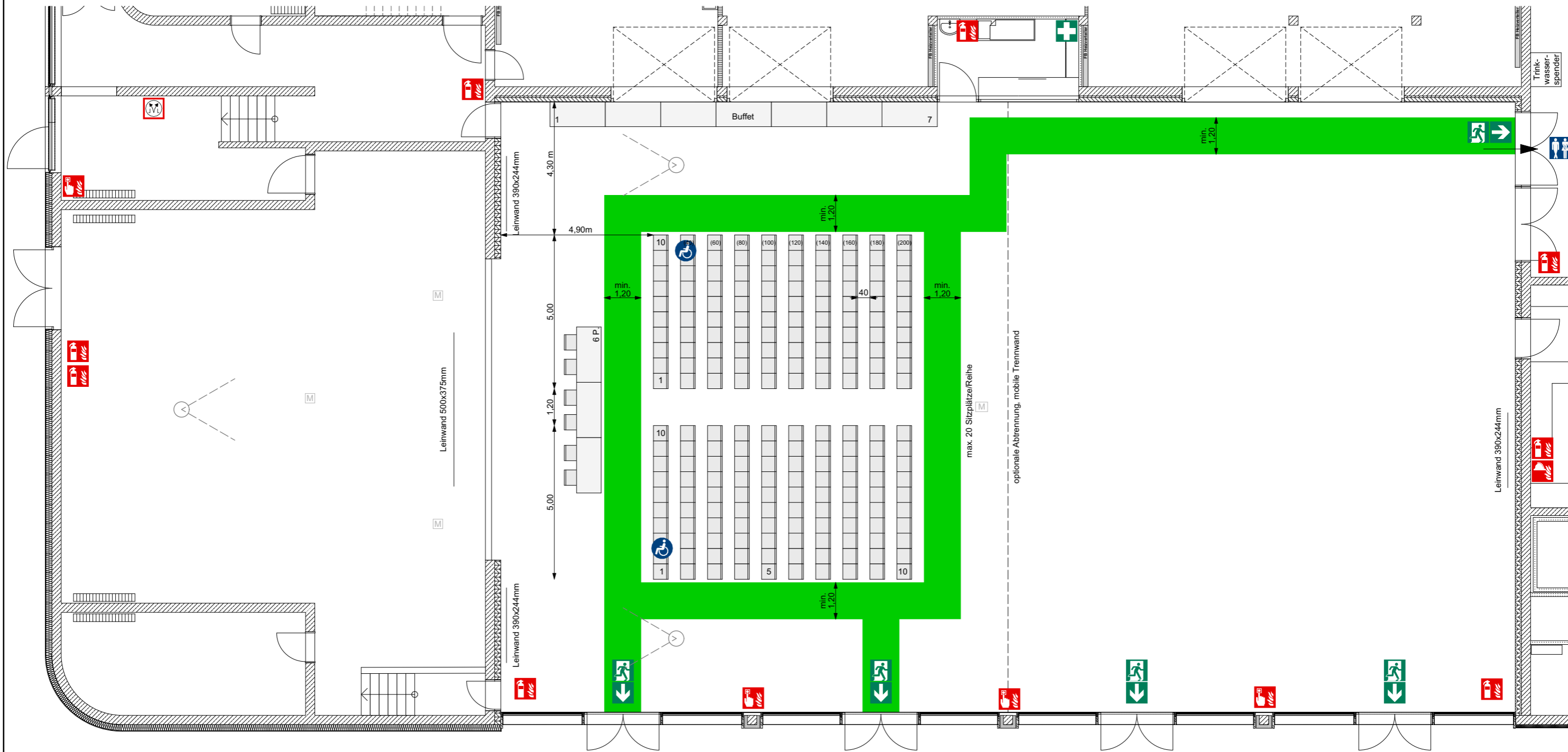

-  Feuerlöscher
-  Feuermelder
-  Erste-Hilfe
-  Fluchtweg
-  Barrierefreier Sitzplatz
-  Fluchtweg muss freigehalten werden

**M** Medien-Bodentank

### Raumausstattung

#### Möblierung zur dargestellten Belegung

200 Stühle  
in 10 Reihen

**Standardausstattung**  
100 Tische 1,80 m x 0,80 m  
600 Stühle  
(Für Mensa und MZH gemeinsam)

### Rahmenbedingungen zur Raumnutzung

**Versammlungsstätte** (§1 (1) VStättVO)  
Fläche 658 m<sup>2</sup>  
Anordnung der Sitzreihen nach VStättVO §10

**WC-Anlagen**  
Die WC-Anlagen befinden sich im Erdgeschoss.  
Zugang über Mensa.

### Rettungswege

Geforderte Fluchtwegebreite  $\geq 1,20$  m je 200 Pers.  
VStättVO §7 (4) 2.  
Fluchtwegebreite Rollstuhl  $\geq 1,00$  m  
Fluchtwege:  
- direkt nach Außen  
- über Mensa  
- über Nebeneingang

Der Mieter/Nutzer verpflichtet sich die geforderten Flucht- und Rettungswege zu jedem Zeitpunkt, ab Beginn der Miet- und/oder Nutzungsphase, entsprechend der Vorgaben zur Verfügung zu stellen und freizuhalten.

### Brandschutz

Es sind keine offenen Feuer, Pyrotechnik oder ähnliches gestattet.  
Rauchmaschinen sind ohne eine schriftliche Genehmigung unzulässig.  
Der Veranstalter /Nutzer /Mieter hat dafür Sorge zu tragen, dass alle ortsveränderlichen elektronischen Betriebsmittel/Geräte, die nicht Teil der Veranstaltungsstätte sind nach DGUV V3 geprüft sind und betrieben werden dürfen.

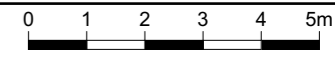

**Variante 19: MZH**  
**(200 Sitzplätze)**  
Brücken Straße 17, 89542 Herbrechtingen

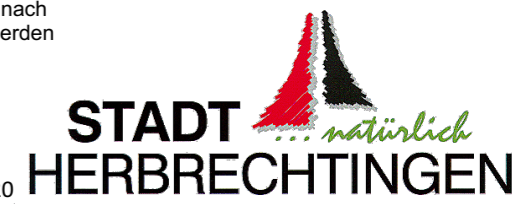

# BIBRISHALLE-MZH

## Bemessungsgrundlage

Brücken Straße 17, 89542 Herbrechtingen

### Bemessungsgrundlage max. Personenanzahl

Es wird die VstättVO §7 (2) angewendet, da max. Personenanzahl > 200 bzw. Fläche > 200 m<sup>2</sup> (VstättVO §1 (1)).

Die max. Personenanzahl beträgt nach VstättVO §1 (2) für Sitzplätze an Tischen 658 und für Sitzplätze in Reihen bzw. Stehplätze 1316.

Die geforderten Fluchtwegebreiten nach VstättVO §7 (4) von 1,80m pro 300 Personen werden durch 4 Türen (>1,80m) direkt ins Freie und eine Tür (>1,80m) zusätzlich zur Mensa erfüllt.

### Maximal zulässige Raumbelegung

max. 1316 Sitzplätze in Reihen und für Stehplätze

max. 658 Sitzplätze an Tischen

Ermittlung nach VStättVO §1 (2) und

VStättVO §7 (4) 2.